

**DONAR ORGANOS  
ES SALVAR VIDAS**

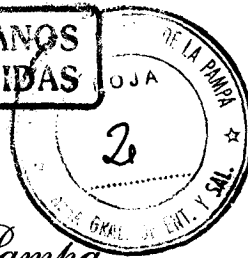

*La Cámara de Diputados de la Provincia de La Pampa  
Sanciona con fuerza de  
Ley:*

Artículo 1°.- Apruébanse los Convenios, suscriptos el día 26 de julio de 1.997, entre el Ministerio de Salud y Acción Social de la Nación y la Provincia de La Pampa, por los cuales se ceden a favor de la Provincia dos rodados y dos puestos sanitarios.-

Dichos Convenios con sus respectivos Anexos I, forman parte integrante de la presente Ley.-

Artículo 2°.- Comuníquese al Poder Ejecutivo.-

DADA en la Sala de Sesiones de la Honorable Cámara de Diputados de la Provincia de La Pampa, en Santa Rosa, a los dos días del mes de octubre de mil novecientos noventa y siete.-

REGISTRADA

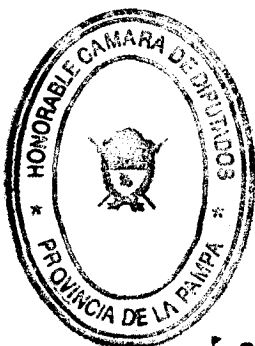

BAJO EL N° **1766**

*[Signature]*  
DR. MANUEL JUSTO BALADRON  
PRESIDENTE  
H. CAMARA DE DIPUTADOS  
PROVINCIA DE LA PAMPA

*[Signature]*  
DR. MARIANO A. FERNANDEZ  
SECRETARIO LEGISLATIVO  
H. CAMARA DE DIPUTADOS  
PROVINCIA DE LA PAMPA



## *Ministerio de Salud y Acción Social*

### CONVENIO

Entre el Ministerio de Salud y Acción Social de la Nación, representado en este acto por el Sr. Ministro de Salud y Acción Social de la Nación doctor don Alberto José Mazza, con domicilio en la Avda. 9 de Julio 1925, de la Ciudad de Buenos Aires, en lo sucesivo denominado "EL MINISTERIO", por una parte, y por la otra, la Provincia de La Pampa, representada en este acto por el Sr. Gobernador de la Provincia doctor don. Rubén Hugo Marín, con domicilio en Centro Cívico 3º piso, (C.P.: 6300) Santa Rosa, en adelante denominado "LA BENEFICIARIA", dejan constancia por medio de la presente de lo siguiente:

**TITULO PRELIMINAR:** El presente Convenio se suscribe en el marco de la Licitación Pública Internacional nro. 8/94, llevada a cabo por el MINISTERIO, y que fuera aprobada por Decreto 235/95 PEN, y de acuerdo a lo establecido por el Decreto 512/96 PEN que faculta al Sr. Ministro de esta Cartera a suscribir los instrumentos necesarios para la transferencia de bienes a los distintos beneficiarios.

**PRIMERA:** El MINISTERIO entrega y transfiere a la BENEFICIARIA los camiones sanitarios que responde al listado de marca, modelo y demás especificaciones que se detallan en el Anexo nro. I que forma parte del presente Convenio.

**SEGUNDA:** La BENEFICIARIA, recibe en este acto los camiones sanitarios citados en el artículo anterior de conformidad, suscribiéndose recibo por duplicado el que formará parte del presente Convenio, responsabilizándose a partir de la fecha en todo lo concerniente al buen uso y en lo que respecta a su utilización.

**TERCERA:** La BENEFICIARIA se compromete a efectuar una estricta supervisión del funcionamiento de los bienes recibidos, debiendo comunicar al MINISTERIO dentro del plazo de treinta (30) días de recibido el mismo, cualquier anomalía o desperfecto que surja de su uso normal. A su vez la BENEFICIARIA se compromete a dar cuenta en forma diligente al MINISTERIO de cualquier problema que tuvieran los bienes durante el periodo de garantía a los efectos de que este MINISTERIO pueda hacer valer la responsabilidad del proveedor.

b

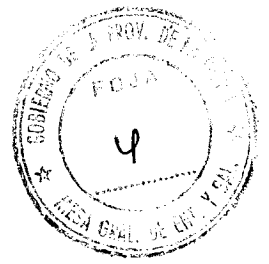

## Ministerio de Salud y Acción Social

**CUARTA:** La BENEFICIARIA se compromete a denunciar cualquier anomalía respecto del funcionamiento de los bienes en el plazo aludido en el artículo anterior, debiendo radicar dicha denuncia por medio fehaciente ante la Dirección Nacional de Normatización de Servicios de esta Cartera, sito en Avda. 9 de Julio 1925, piso 11, Capital Federal.

**QUINTA:** La BENEFICIARIA se compromete a destinar los bienes recibidos para ser empleados de acuerdo al destino que son propios de los mismos.

**SEXTA:** La falta de cumplimiento por parte de la BENEFICIARIA con lo establecido en la cláusula anterior facultará a este MINISTERIO a rescindir de pleno derecho el presente Convenio, quedando la BENEFICIARIA obligada a la restitución del bien transferido. En este caso, el MINISTERIO podrá proceder a darle nuevo destino de acuerdo a las necesidades del Programa Nacional de Garantía de Calidad de la Atención Médica.

**SEPTIMA:** A partir de la suscripción del presente Convenio, la BENEFICIARIA adquiere todos los derechos y obligaciones emergentes de la propiedad del bien detallado en el Anexo I, el que no podrá ser enajenado hasta transcurridos tres (3) años contados desde el 01 de enero siguiente al que se produjo el libramiento a plaza.

**OCTAVA:** La BENEFICIARIA, queda expresamente notificada que los nuevos responsables serán considerados a todos los efectos como si se trataran del originario, considerando para ello lo previsto en el artículo 671 del CODIGO ADUANERO.

**NOVENA:** La BENEFICIARIA deberá remitir a el MINISTERIO - Dirección Nacional de Normatización de Servicios, el Programa Anual de Actividades a desarrollar por dicha unidad antes del 30 de octubre del año anterior al que corresponda dicho programa. Una vez aprobado el Programa remitirá a la citada Dirección Nacional un Informe bimestral en los meses de febrero, abril, junio, agosto, octubre y diciembre referido al cumplimiento de las metas programadas, para lo cual utilizará los formularios que dicha Dirección Nacional proveerá.

A los efectos del presente las partes dejan constituidos los domicilios que se indican en el encabezamiento, y, en prueba de conformidad, se firman dos ejemplares de un mismo tenor y a un solo efecto, en *Buenos Aires* a los *veintiseis* días del mes de *junio* de mil novecientos noventa y siete.



422



*Ministerio de Salud y Acción Social*

BUENOS AIRES, 25 JUN 1997

VISTO el expediente N° 2002-7110/97-0 del registro de este Ministerio de Salud y Acción Social, y el Decreto N° 512 del 14 de mayo de 1996; y

**CONSIDERANDO:**

Que por el Decreto N° 512 del 14 de mayo de 1996 se autoriza al suscripto a determinar los organismos sanitarios de naturaleza pública pertenecientes a las Jurisdicciones Nacional, Provincial o Municipal o directamente alguna de tales Jurisdicciones que serán destinatarios de los bienes adquiridos a través de la Licitación Pública Internacional N° 8/94 de este Ministerio, previa firma del correspondiente Convenio de recepción.

Que se han efectuado los estudios técnicos para la asignación de tales bienes a las distintas Jurisdicciones mencionadas.

Que las Autoridades Sanitarias de tales Jurisdicciones han procedido a la asignación de los destinos finales de dichos bienes y propuesto los mismos a este Ministerio, en aquellos casos que así correspondiere.

Que la Unidad Ejecutora del PROGRAMA NACIONAL DE ATENCION MEDICA ha tomado la intervención de su competencia, como así mismo la Secretaría de Programas de Salud y la Subsecretaría de Atención Médica.

Que la DIRECCION GENERAL DE ASUNTOS JURIDICOS ha tomado la intervención de su competencia

Por ello;

**EL MINISTRO DE SALUD Y ACCION SOCIAL**

**RESUELVE:**

**ARTICULO 1°.-** Asígnase los rodados adquiridos a través de la Licitación Pública Internacional N° 8/94 de este Ministerio a los Establecimientos públicos provinciales y

*[Firmas manuscritas]*



*Ministerio de Salud y Acción Social*

municipales o a las provincias y municipalidades que se detallan en el Anexo I y que forma parte integrante de la presente, en las unidades y características que en cada caso se especifica.

ARTICULO 2º.- Con carácter previo a la ejecución de lo dispuesto en el artículo precedente, se deberá suscribir el respectivo Convenio de recepción de acuerdo al Modelo que como Anexo II forma parte integrante de la presente.

ARTICULO 3º.- Regístrese, comuníquese y archívese.

9

RESOLUCION N°:

422

DR. ALBERTO MAZZA  
MINISTRO DE SALUD Y ACCION SOCIAL

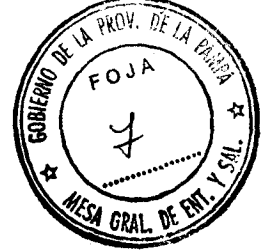

422

*Ministerio de Salud y Acción Social*

## ANEXO I

DESTINO	CONTROL N°	CERTIFICADO	EXP.	N°
<b>PROVINCIA DE CORRIENTES</b>				
Ministerio de Salud Pública	.00 412449	1-0027349 /97	.0021	EAAA442419 /96
<b>PROVINCIA DE JUJUY</b>				
Ministerio de Bienestar Social	.00 412450	1-0027350 /97	.0022	EAAA442419 /96
<b>PROVINCIA DE SALTA</b>				
Ministerio de Salud Pública	.00 412451	1-0027351 /97	.0023	EAAA442419 /96
<b>PROVINCIA DE MENDOZA</b>				
Ministerio de Salud	.00 412452	1-0027352 /97	.0024	EAAA442419 /96
<b>PROVINCIA DE SAN LUIS</b>				
Ministerio de Desarrollo Humano y Social	.00 412453	1-0027353 /97	.0025	EAAA442419 /96
<b>PROVINCIA DE FORMOSA</b>				
Ministerio de Desarrollo Humano	.00 412454	1-0027354 /97	.0026	EAAA442419 /96
<b>PROVINCIA DE SAN JUAN</b>				
Secretaría de Estado de Salud Pública	.00 412455	1-0027355 /97	.0027	EAAA442419 /96
<b>PROVINCIA DE LA RIOJA</b>				
Ministerio de Salud y Desarrollo Social	.00 412456	1-0027356 /97	.0028	EAAA442419 /96
<b>PROVINCIA DE LA PAMPA</b>				
Ministerio de Bienestar Social	.00 412174	1-0027089 /97	.0021	EAAA439678 /96
<b>PROVINCIA DE SGO. DEL ESTERO</b>				
Ministerio de Salud y Acción Social	.00 412175	1-0027090 /97	.0022	EAAA439678 /96
<b>PROVINCIA DE MISIONES</b>				
Ministerio de Salud Pública	.00 412176	1-0027091 /97	.0023	EAAA439678 /96

*[Firma manuscrita]*



## *Ministerio de Salud y Acción Social*

### CONVENIO

Entre el Ministerio de Salud y Acción Social de la Nación, representado en este acto por el Sr. Ministro de Salud y Acción Social de la Nación doctor don Alberto José Mazza, con domicilio en la Avda. 9 de Julio 1925, de la Ciudad de Buenos Aires, en lo sucesivo denominado " EL MINISTERIO ", por una parte, y por la otra, la Provincia de La Pampa, representada en este acto por el Sr. Gobernador de la Provincia doctor don. Rubén Hugo Marín, con domicilio en Centro Cívico 3º piso - (C.P.: 6300) Santa Rosa, en adelante denominado "LA BENEFICIARIA", dejan constancia por medio de la presente de lo siguiente:

**TITULO PRELIMINAR:** El presente Convenio se suscribe en el marco de la Licitación Pública Internacional nro. 8/94, llevada a cabo por el MINISTERIO, y que fuera aprobada por Decreto 235/95 PEN, y de acuerdo a lo establecido por el Decreto 512/96 PEN que faculta al Sr. Ministro de esta Cartera a suscribir los instrumentos necesarios para la transferencia de bienes a los distintos beneficiarios.

**PRIMERA:** El MINISTERIO entrega y transfiere a LA BENEFICIARIA las ambulancias que responde al listado de marca, modelo y demás especificaciones que se detallan en el Anexo nro. I que forma parte del presente Convenio.

**SEGUNDA:** LA BENEFICIARIA, recibe en este acto las ambulancias citadas en el artículo anterior de conformidad, suscribiéndose recibo por duplicado el que formará parte del presente Convenio, responsabilizándose a partir de la fecha en todo lo concerniente al buen uso y en lo que respecta a su utilización.

**TERCERA:** LA BENEFICIARIA se compromete a efectuar una estricta supervisión del funcionamiento de los bienes recibidos, debiendo comunicar al MINISTERIO dentro del plazo de treinta (30) días de recibido el mismo, cualquier anomalía o desperfecto que surja de su uso normal. A su vez LA BENEFICIARIA se compromete a dar cuenta en forma diligente al MINISTERIO de cualquier problema que tuvieran los bienes durante el período de garantía a los efectos de que este MINISTERIO pueda hacer valer la responsabilidad del proveedor.

A



## Ministerio de Salud y Acción Social

CUARTA: LA BENEFICIARIA se compromete a denunciar cualquier anomalía respecto del funcionamiento de los bienes en el plazo aludido en el artículo anterior, debiendo radicar dicha denuncia por medio fehaciente ante la Dirección Nacional de Normatización de Servicios de esta Cartera, sito en Avda. 9 de Julio 1925, piso 11, Capital Federal.

QUINTA: LA BENEFICIARIA se compromete a destinar los bienes recibidos para ser empleados de acuerdo al destino que son propios de los mismos.

SEXTA: La falta de cumplimiento por parte de LA BENEFICIARIA con lo establecido en la cláusula anterior facultará a este MINISTERIO a rescindir de pleno derecho el presente Convenio, quedando LA BENEFICIARIA obligada a la restitución del bien transferido. En este caso, el MINISTERIO podrá proceder a darle nuevo destino de acuerdo a las necesidades del Programa Nacional de Garantía de Calidad de la Atención Médica.

SEPTIMA: A partir de la suscripción del presente Convenio, LA BENEFICIARIA adquiere todos los derechos y obligaciones emergentes de la propiedad del bien detallado en el Anexo I, el que no podrá ser enajenado hasta transcurridos tres (3) años contados desde el 01 de enero siguiente al que se produjo el libramiento a plaza.

OCTAVA: LA BENEFICIARIA, queda expresamente notificada que los nuevos responsables serán considerados a todos los efectos como si se trataran del originario, considerando para ello lo previsto en el artículo 671 del CODIGO ADUANERO.

NOVENA: LA BENEFICIARIA deberá coordinar las actividades de la unidad que se le asigna con la Autoridad Sanitaria provincial, la que en caso de incumplimiento comunicará la novedad a el MINISTERIO.

A los efectos del presente las partes dejan constituidos los domicilios que se indican en el encabezamiento, y, en prueba de conformidad, se firman dos ejemplares de un mismo tenor y a un solo efecto, en *Buenos Aires* a los *veintiseis* días del mes de *Julio* de mil novecientos noventa y siete.





423



*Ministerio de Salud y Acción Social*

BUENOS AIRES, 25 JUN 1997

VISTO el expediente N° 2002-7109/97-2 del registro de este Ministerio de Salud y Acción Social, y el Decreto N° 512 del 14 de mayo de 1996; y

**CONSIDERANDO:**

Que por el Decreto N° 512 del 14 de mayo de 1996 se autoriza al suscripto a determinar los organismos sanitarios de naturaleza pública pertenecientes a las Jurisdicciones Nacional, Provincial o Municipal o directamente alguna de tales Jurisdicciones que serán destinatarios de los bienes adquiridos a través de la Licitación Pública Internacional N° 8/94 de este Ministerio, previa firma del correspondiente Convenio de recepción.

Que se han efectuado los estudios técnicos para la asignación de tales bienes a las distintas Jurisdicciones mencionadas.

Que las Autoridades Sanitarias de tales Jurisdicciones han procedido a la asignación de los destinos finales de dichos bienes y propuesto los mismos a este Ministerio, en aquellos casos que así correspondiere.

Que la Unidad Ejecutora del PROGRAMA NACIONAL DE ATENCION MEDICA ha tomado la intervención de su competencia, como así mismo la Secretaría de Programas de Salud y la Subsecretaría de Atención Médica.

Que la DIRECCION GENERAL DE ASUNTOS JURIDICOS ha tomado la intervención de su competencia

Por ello;

**EL MINISTRO DE SALUD Y ACCION SOCIAL**

**RESUELVE:**

ARTICULO 1°.- Asígnase los rodados adquiridos a través de la Licitación Pública Internacional N° 8/94 de este Ministerio a los Establecimientos públicos provinciales y



*Ministerio de Salud y Acción Social*

municipales o a las provincias y municipalidades que se detallan en el Anexo I y que forma parte integrante de la presente, en las unidades y características que en cada caso se especifica.

ARTICULO 2º.- Con carácter previo a la ejecución de lo dispuesto en el artículo precedente, se deberá suscribir el respectivo Convenio de recepción de acuerdo al Modelo que como Anexo II forma parte integrante de la presente.

ARTICULO 3º.- Regístrese, comuníquese y archívese.

RESOLUCION Nº: **423**

*[Handwritten signature]*

*29*

*[Handwritten signature]*

DR. ALBERTO MAZZA  
MINISTRO DE SALUD Y ACCIÓN SOCIAL



423

*Ministerio de Salud y Acción Social*

## ANEXO I

DESTINO	CONTROL N°	CERTIFICADO	EXP.	N°
<b>PROVINCIA DE CHUBUT</b>				
Ministerio de Bienestar Social - Hptal. Regional de Comodoro Rivadavia	.00 325287	1-0104511 /96	.0010	EAAA434970 /96
Ministerio de Bienestar Social - Municipalidad de Trevelin	.00 405758	1-0024255 /97	.0018	EAAA439678 /96
<b>PROVINCIA DE MISIONES</b>				
Ministerio de Salud Pública - Posadas	.00 325288	1-0104512 /96	.0011	EAAA434970 /96
<b>PROVINCIA DE SALTA</b>				
Ministerio de Salud Pública - Hptal. Coronel Juan Solá- Rivadavia - Banda Norte	.00 325292	1-0104516 /96	.0015	EAAA434970 /96
Ministerio de Salud Pública -Hptal. Dr. Olmos Seclantes	.00 325293	1-0104517 /96	.0016	EAAA434970 /96
Ministerio de Salud Pública - Hptal Enrique Romero - Quebrachal	.00 325294	1-0104518 /96	.0017	EAAA434970 /96
<b>PROVINCIA DE SANTA FE</b>				
M° de Salud Pública y Medio Ambiente- S.A.M.CO. de Gato Colorado	.00 325295	1-0104519 /96	.0018	EAAA434970 /96
M° de Salud Pública y Medio Ambiente - S.A.M.CO. de Maciel	.00 325296	1-0104520 /96	.0019	EAAA434970 /96
M° de Salud Pública y Medio Ambiente - S.A.M.CO. de Garabato	.00 325297	1-0104521 /96	.0020	EAAA434970 /96
M° de Salud Pública y Medio Ambiente - S.A.M.CO. San Genaro (Dpto. San Jerónimo)	.00 325298	1-0104522 /96	.0021	EAAA434970 /96
<b>PROVINCIA DE SAN LUIS</b>				
M° de Desarrollo Humano Social - Municipalidad de Merlo	.00 325301	1-0104525 /96	.0024	EAAA434970 /96
<b>PROVINCIA DE ENTRE RIOS</b>				
Ministerio de Salud y Acción Social - Municipalidad de Gualaguaychú	.00 325302	1-0104526 /96	.0025	EAAA434970 /96
Ministerio de Salud y Acción Social	.00 325303	1-0104527 /96	.0026	EAAA434970 /96
Ministerio de Salud y Acción Social	.00 325304	1-0104528 /96	.0027	EAAA434970 /96

27



Ministerio de Salud y Acción Social

DESTINO	CONTROL N°	CERTIFICADO	EXP.	N°
<b>PROVINCIA DE CORRIENTES</b>				
Ministerio de Salud Pública - Hospital San Roque (San Roque)	.00 325305	1-0104529 /96	.0028	EAAA434970 /96
Ministerio de Salud Pública - Hospital "Dr. Eduardo Chiconetti"-Paso de la Patria	.00 325306	1-0104530 /96	.0029	EAAA434970 /96
<b>PROVINCIA DE NEUQUEN</b>				
Ministerio de Salud y Acción Social - Municipalidad de Zapala	.00 325307	1-0104531 /96	.0030	EAAA434970 /96
Ministerio de Salud y Acción Social - Municipalidad de Junin de los Andes	.00 325374	1-0104598 /96	.0023	EAAA434970 /96
<b>PROVINCIA DE MENDOZA</b>				
Ministerio de Salud	.00 405639	1-0024240 /97	.0002	EAAA439678 /96
Ministerio de Salud	.00 405640	1-0024241 /97	.0003	EAAA439678 /96
Ministerio de Salud	.00 405641	1-0024242 /97	.0004	EAAA439678 /96
Ministerio de Salud	.00 405642	1-0024243 /97	.0005	EAAA439678 /96
<b>PROVINCIA DE FORMOSA</b>				
Ministerio de Desarrollo Humano	.00 405643	1-0024244 /97	.0006	EAAA439678 /96
<b>PROVINCIA DE JUJUY</b>				
Ministerio de Bienestar Social	.00 405644	1-0024245 /97	.0007	EAAA439678 /96
<b>PROVINCIA DE TIERRA DEL FUEGO</b>				
Ministerio de Salud y Acción Social	.00 405645	1-0024246 /97	.0009	EAAA439678 /96
<b>PROVINCIA DE LA PAMPA</b>				
Ministerio de Bienestar Social - Hptal. Eduardo Lacoste de Eduardo Castex	.00 405646	1-0024247 /97	.0010	EAAA439678 /96
<b>PROVINCIA DE TUCUMAN</b>				
Ministerio de Asuntos Sociales - Municipalidad de Medinas	.00 405648	1-0024249 /97	.0012	EAAA439678 /96
Ministerio de Asuntos Sociales - Municipalidad de Santa Rosa de Leales	.00 405649	1-0024250 /97	.0013	EAAA439678 /96

Handwritten signatures and initials at the bottom left of the page.



423

*Ministerio de Salud y Acción Social*

DESTINO	CONTROL N°	CERTIFICADO	EXP.	N°
<b>PROVINCIA DE SANTA CRUZ</b>				
Ministerio de Asuntos Sociales	.00 289036	10081242 /96	.0029	EAAA427157 /96
Ministerio de Asuntos Sociales	.00 289037	10081243 /96	.0030	EAAA427157 /96
<b>PROVINCIA DE SGO. DEL ESTERO</b>				
Ministerio de Salud y Acción Social	.00 405847	1-0024248 /97	.0011	EAAA439678 /96
<b>PROVINCIA DE RIO NEGRO</b>				
Mº de Gobierno, Trabajo y Asuntos Sociales - Hospital de Allén	.00 405759	1-0024256 /97	.0019	EAAA439678 /96
<b>PROVINCIA DE LA RIOJA</b>				
Ministerio de Salud y Desarrollo Social - Municipalidad de Desiderio Tello	.00 405760	1-0024257 /97	.0020	EAAA439678 /96
Ministerio de Salud y Desarrollo Social	.00 405757	1-0024254 /97	.0017	EAAA439678 /96
<b>MUNICIPALIDADES</b>				
Municipalidad de San Carlos Minas (Córdoba)	.00 325289	1-0104513 /96	.0012	EAAA434970 /96
Municipalidad de Villa Valeria (Córdoba)	.00 325290	1-0104514 /96	.0013	EAAA434970 /96
Municipalidad de Coronel Moldes (Córdoba)	.00 325291	1-0104515 /96	.0014	EAAA434970 /96
Municip. de San José de la Dormida (Córdoba)	.00 405756	1-0024253 /97	.0016	EAAA439678 /96
Municipalidad de Alta Gracia (Córdoba)	.00 405755	1-0024252 /97	.0015	EAAA439678 /96
Municipalidad de Sampacho (Córdoba)	.00 405650	1-0024251 /97	.0014	EAAA439678 /96
Municipalidad de La Verde (Chaco)	.00 325299	1-0104523 /96	.0022	EAAA434970 /96
Municipalidad del Tirol (Chaco)	.00 289031	1-0081237 /96	.0024	EAAA427157 /96



## *Ministerio de Salud y Acción Social*

### CONVENIO

Entre el Ministerio de Salud y Acción Social de la Nación, representado en este acto por el Sr. Ministro de Salud y Acción Social de la Nación doctor don Alberto José Mazza, con domicilio en la Avda. 9 de Julio 1925, de la Ciudad de Buenos Aires, en lo sucesivo denominado "EL MINISTERIO", por una parte, y por la otra, la Provincia de La Pampa, representada en este acto por el Sr. Gobernador de la Provincia doctor don. Rubén Hugo Marín, con domicilio en Centro Cívico 3º piso - (C.P.: 6300) Santa Rosa, en adelante denominada "LA BENEFICIARIA", dejan constancia por medio de la presente de lo siguiente:

**TITULO PRELIMINAR:** El presente convenio se suscribe en el marco de la Licitación Pública Internacional nro. 8/94, llevada a cabo por el MINISTERIO, y que fuera aprobada por Decreto 235/95 PEN, y de acuerdo a lo establecido por el Decreto 512/96 PEN que faculta al Sr. Ministro de esta Cartera a suscribir los instrumentos necesarios para la transferencia de bienes a los distintos beneficiarios.

**PRIMERA:** El MINISTERIO entrega y transfiere a LA BENEFICIARIA los Puestos Sanitarios que responden a las características que se detallan en el Anexo nro. I que forma parte del presente convenio.

**SEGUNDA:** La BENEFICIARIA, recibe en este acto los Puestos Sanitarios citado en el artículo anterior de conformidad, suscribiéndose recibo por duplicado el que formará parte del presente Convenio, responsabilizándose a partir de la fecha en todo lo concerniente al buen uso y en lo que respecta a su utilización.

**TERCERA:** La BENEFICIARIA se compromete a efectuar una estricta supervisión del funcionamiento del Puesto Sanitario recibido, debiendo comunicar al MINISTERIO dentro del plazo de treinta (30) días de recibido el mismo, cualquier anomalía o desperfecto que surja de su uso normal. A su vez La BENEFICIARIA se compromete a dar cuenta en forma diligente al MINISTERIO de cualquier problema que tuvieran los Puestos Sanitarios durante el período de garantía a los efectos de que este MINISTERIO pueda hacer valer la responsabilidad del proveedor.

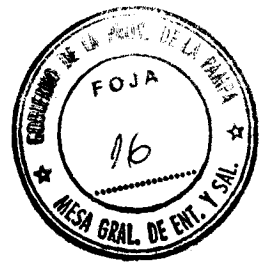

## Ministerio de Salud y Acción Social

CUARTA: La BENEFICIARIA se compromete a denunciar cualquier anomalía respecto del funcionamiento de los Puestos Sanitarios en el plazo aludido en el artículo anterior, debiendo radicar dicha denuncia por medio fehaciente ante la Dirección Nacional de Normatización de Servicios de esta Cartera, sito en Avda. 9 de Julio 1925, piso 11, Capital Federal.

QUINTA: La BENEFICIARIA se compromete a destinar los Puestos Sanitarios recibidos para ser empleados de acuerdo al destino que son propios de los mismos.

SEXTA: La falta de cumplimiento por parte de La BENEFICIARIA con lo establecido en la cláusula anterior facultará a este MINISTERIO a rescindir de pleno derecho el presente convenio, quedando La BENEFICIARIA obligada a la restitución del Puesto Sanitario transferido. En este caso, el MINISTERIO podrá proceder a darle nuevo destino de acuerdo a las necesidades del Programa Nacional de Garantía de Calidad de la Atención Médica.

SEPTIMA: A partir de la suscripción del presente convenio, La BENEFICIARIA adquiere todos los derechos y obligaciones emergentes de la propiedad del Puesto Sanitario detallado en el Anexo I, con las restricciones específicamente enunciadas en esta acta y su Anexo.

A los efectos del presente las partes dejan constituidos los domicilios que se indican en el encabezamiento, y, en prueba de conformidad, se firman dos ejemplares de un mismo tenor y a un solo efecto, en *Buenos Aires* a los *veintiseis* días del mes de *Julio* de mil novecientos noventa y siete.



424



*Ministerio de Salud y Acción Social*

BUENOS AIRES, 25 JUN 1997

VISTO el Expediente N° 2002-7328/97-6 del registro de este Ministerio de Salud y Acción Social y el Decreto N° 512 del 14 de mayo de 1996; y

**CONSIDERANDO:**

Que por el mismo se autoriza al suscripto a determinar los organismos sanitarios de naturaleza pública pertenecientes a las Jurisdicciones Nacional, Provincial o Municipal que serán destinatarios de los bienes adquiridos a través de la Licitación Pública Internacional N° 8/94 de este Ministerio, previa firma del correspondiente convenio de recepción.

Que se han efectuado los estudios técnicos para la asignación de tales bienes a las distintas Jurisdicciones mencionadas.

Que las Autoridades Sanitarias de tales Jurisdicciones han procedido a la asignación de los destinos finales de dichos bienes y propuesto los mismos a este Ministerio.

Que la Unidad Ejecutora del PROGRAMA NACIONAL DE ATENCION MEDICA ha tomado la intervención de su competencia

Que la DIRECCION GENERAL DE ASUNTOS JURIDICOS ha tomado la intervención de su competencia

Por ello;

**EL MINISTRO DE SALUD Y ACCION SOCIAL**

**RESUELVE:**

**ARTICULO 1°.-** Asígnase los Puestos Sanitarios a través de la Licitación Pública Internacional N° 8/94 de este Ministerio a Jurisdicciones que se detallan en el Anexo I y que forma parte integrante de la presente con características que en cada caso se especifica.





*Ministerio de Salud y Acción Social*

ARTICULO 2º.- Con carácter previo a la ejecución de lo dispuesto en el artículo precedente, se deberá suscribir el respectivo convenio de recepción de acuerdo al Modelo que como Anexo II forma parte integrante de la presente.

ARTICULO 3º.- Regístrese, comuníquese y archívese.

RESOLUCION Nº: **424**

**DR. ALBERTO MAZZA**  
MINISTRO DE SALUD Y ACCION SOCIAL



424

*Ministerio de Salud y Acción Social*

## ANEXO I

JURISDICCION	CARACTERISTICAS	CANTIDAD
M° de Salud y Desarrollo Social de La Rioja	Tipo 2	1
M° de Salud Pública y Medio Ambiente de Santa Fe	Tipo 2	1
M° de Salud Pública y Acción Social de Chaco	Tipo 2	1
M° de Bienestar Social de La Pampa	<b>Tipo 3</b>	1
M° de Desarrollo Humano de Formosa	Tipo 3	1
M° de Salud y Acción Social de Entre Ríos	Tipo 3	1
M° de Desarrollo Humano y Social de San Luis	Tipo 3	1
M° de Salud Pública de Salta	Tipo 3	1
M° de Bienestar Social -Sec. de Salud Pública Jujuy	Tipo 3	2
M° de Salud Pública de Misiones	Tipo 4	1
M° de Salud Pública y Medio Ambiente de Santa Fe	Tipo 4	1
M° de Salud y Acción Social de Santiago del Estero	Tipo 4	2
M° de Salud Pública de Corrientes	Tipo 4	1
M° de Salud y Desarrollo Social de La Rioja	Tipo 4	1
M° de Bienestar Social de La Pampa	<b>Tipo 5</b>	1
M° de Salud Pública de Misiones	Tipo 5	1
M° de Salud Pública de Salta	Tipo 5	1
M° de Salud y Acción Social de Entre Ríos	Tipo 5	1
M° de Salud Pública de Corrientes	Tipo 5	1

2/7

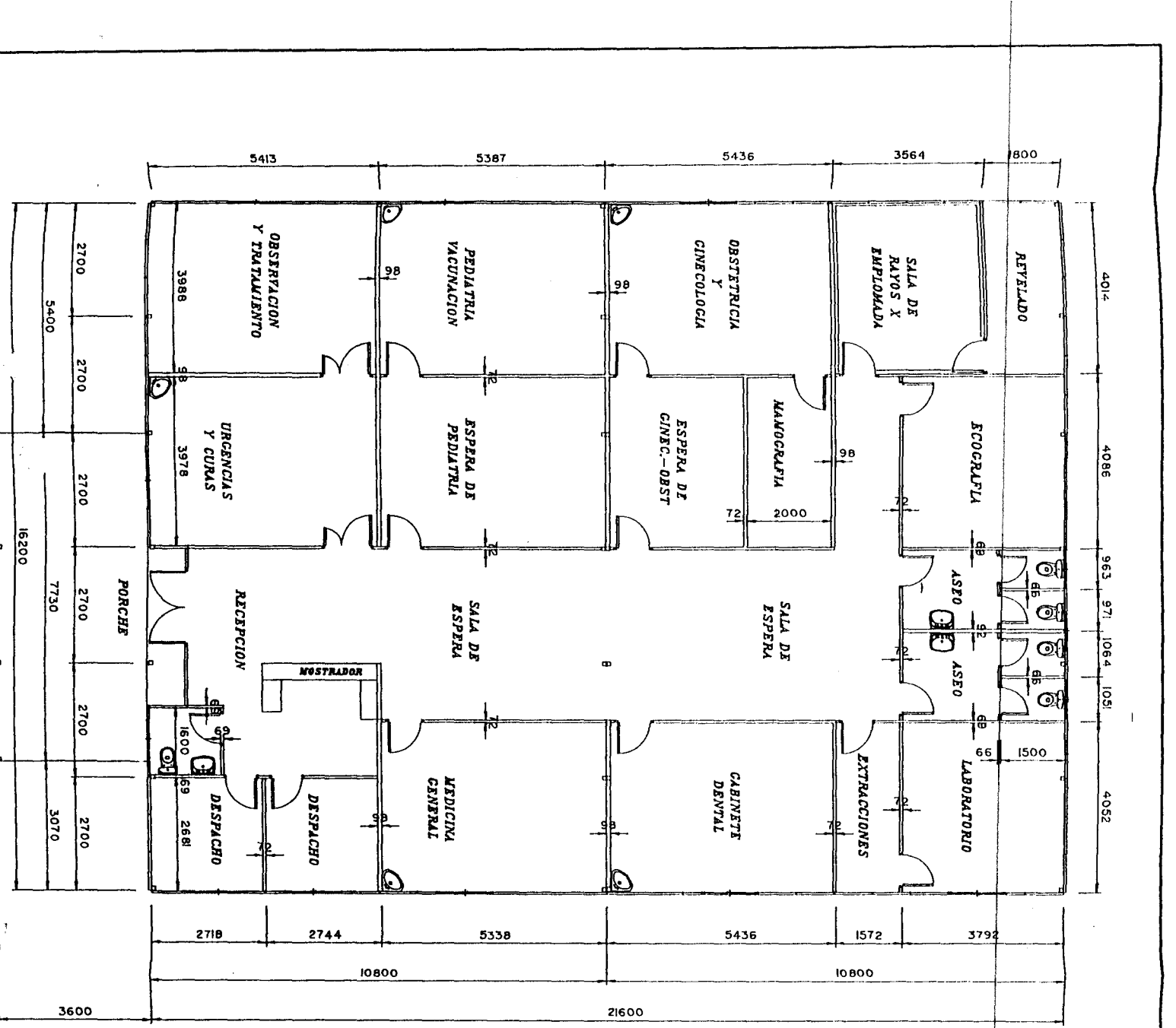

CANTIDAD A CONSTRUIR 5 UDES.

PROYECTADO		FECHA	NOMBRE	CODIGO	PERTENECIENTE A:
CALCULADO					
REVISADO		24-01-96	L.FERRETE		EDIFICACIONES MODULARES
EDICION N°		24-01-96	L.FERRETE		'CARACOLA' Factoria de Los Cabezas
EDICION 2°		28-1-96	L.FERRETE		ADITACION
PLANO N°				01	EDIFICIOS COPEDI TIPO -V-
DENOMINACION					EN ARGENTINA
NOMENCLAT.					PLANTA ACOTADA
PROPIETARIO:					ESCALA-S

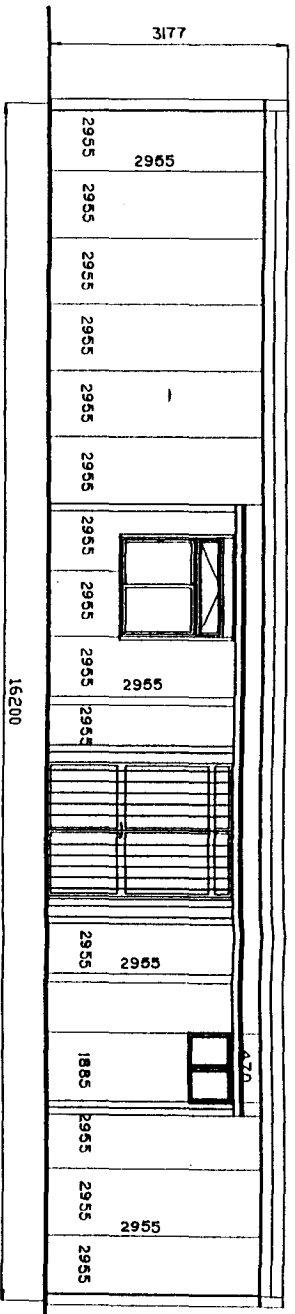

ALZADO PRINCIPAL

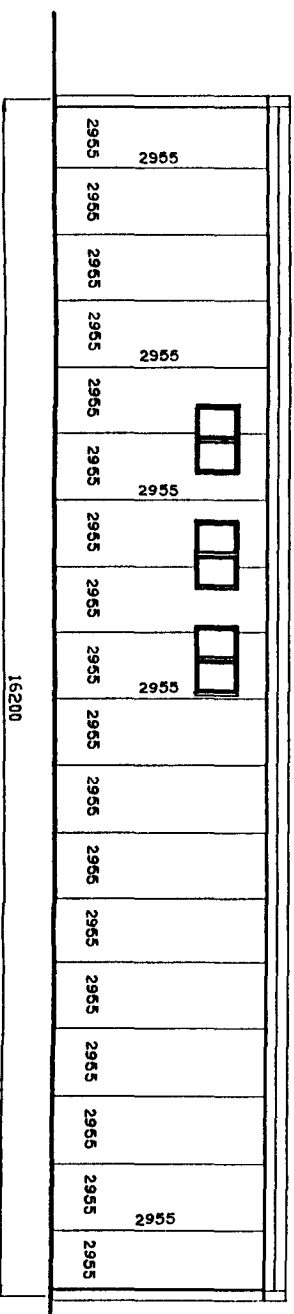

ALZADO POSTERIOR

PROYECTADO		FECHA	MONEDA	CODIGO	PERTECINENTE A
CALCULADO					EDIFICACIONES MODULARES
REVISADO					"CARACOLA" Factoría de Las Cabezas
EDICION N°		23-01-98	L. FERRETE		INDICACION
EDICION Z°		28-11-98	LEONARDO		
PLANO N°				24	DESIGNACION:
					(ALZADOS PRINCIPALES)
					PANELES SANDWICH
PROYECTANDO:					ESCALA:

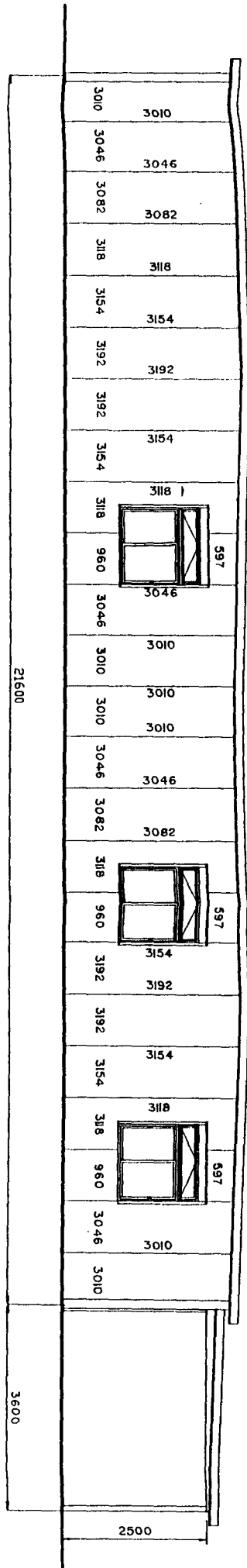

ALZADO LATERAL IZQUIERDO

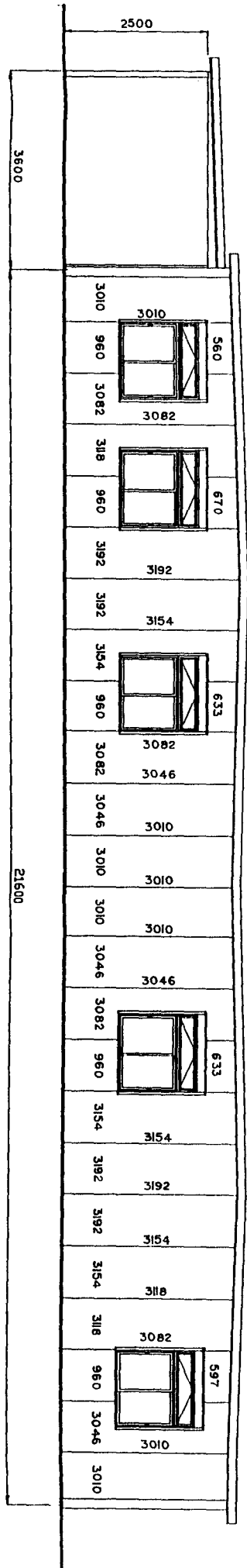

ALZADO LATERAL DERECHO

<b>Dragados</b>		<b>EDIFICACIONES MODULARES</b> "CARACOLA" Factoría de Las Cabezas	
FECHA:	24.8.98	MODIFICACION GENERAL 3/7/98 8-09-98	MODIFICACION:
PROYECTADO:	FECHA:	NOMBRE:	PERTECINENTE A:
REVISADO:	23-01-98	A.FERRERIE	EDIFICIO COPEDI TIPO - V
EDICION:	24.8.98	JCARLOS	EN ARGENTINA
EDICION 2°:			
PLANO N°:	2B	denominacion:	(ALZADOS LATERALES) PANELES SANDWICH
PROYECTADO:		PROYECTADO:	ESCALA:











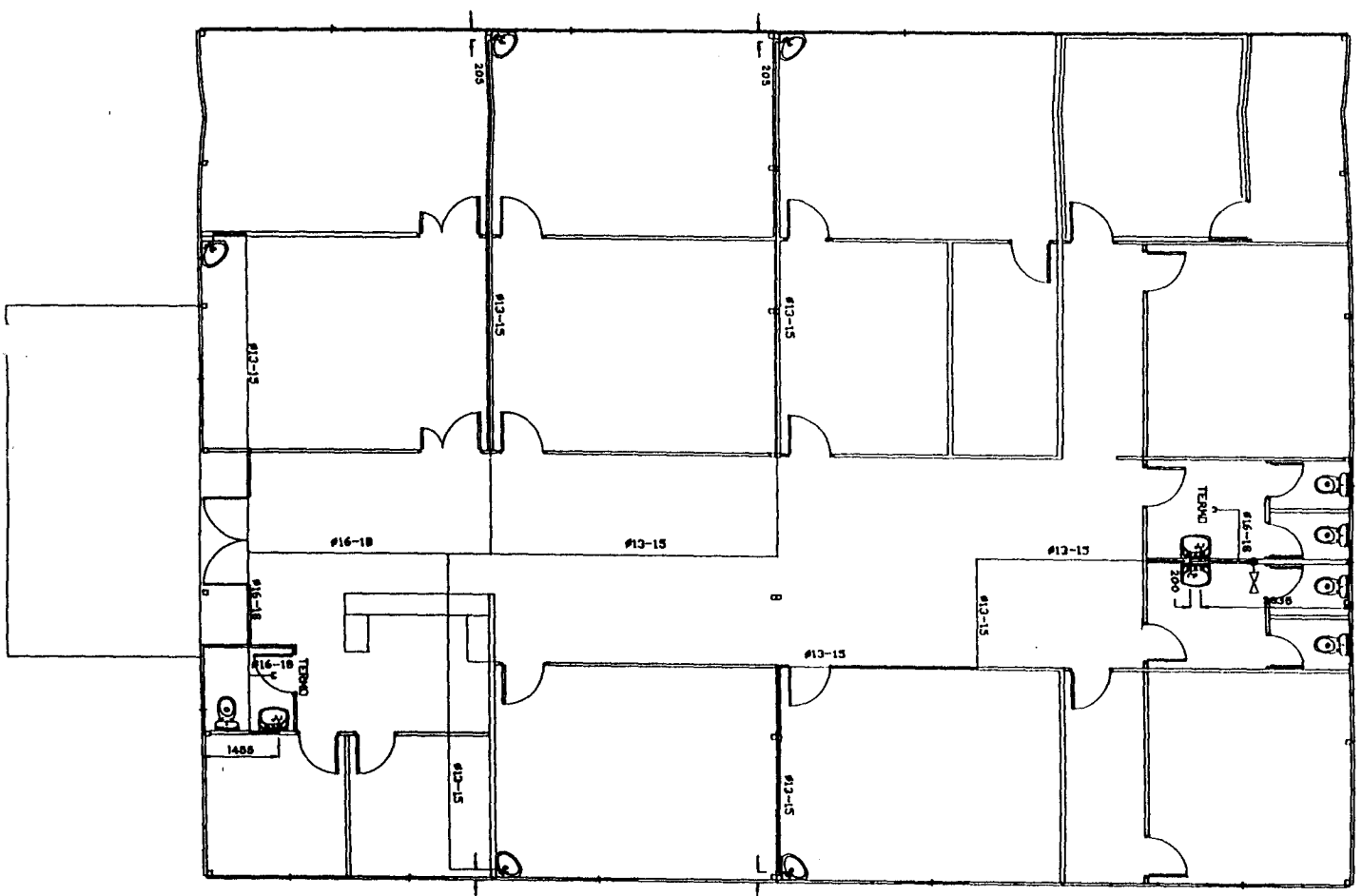

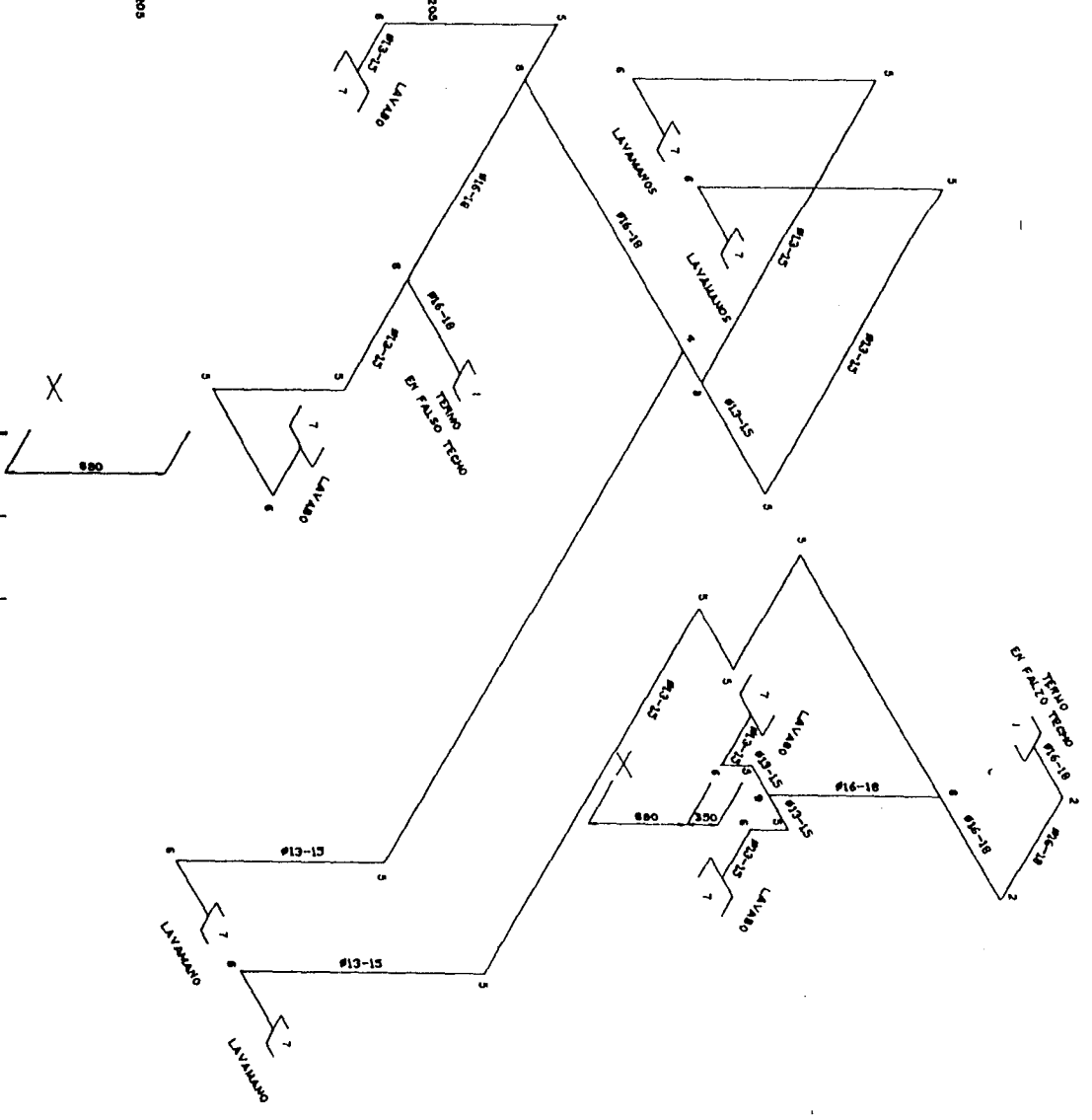

- LEYENDA
- 1 PARED 243 gcu R18-1/2"
  - 2 COMO 90 CU #18
  - 3 TE 120 CU #18
  - 4 TE 120 CDR #15-18
  - 5 COMO 90 CU #15
  - 6 COMO 90 gcu #15-1/2"
  - 7 LLAVE DE ESCRIBANA DE 1/2"
  - 8 TE 120 CDR 15-18-15
  - 9



 <b>Dragados</b>		PROYECTADO: [ ] CALCULADO: [ ] REVISADO: [ ] EDIFICIO N°: [ ] EDIFICIO 2°: [ ]	
FECHA: 24-4-95 NOMBRE: J. CARLOS		MODIFICACION GENERAL S/RAZ B-03-88 MODIFICACION:	
CODIGO:		PARTICIPANTE A:	
PLANO N°: 07		DENOMINACION:	
NOMINATIVO:		PROPIETARIO:	
ESCALA: 1:100		ESCALA: 1:100	
EDIFICACIONES MODULARES "CARACOLA" Factoria de las Cebezas			
EDIFICIOS COFEDI TIPO -Y- EN ARGENTINA			
ESQUEMA FONTANERIA AGUA CALIENTE			

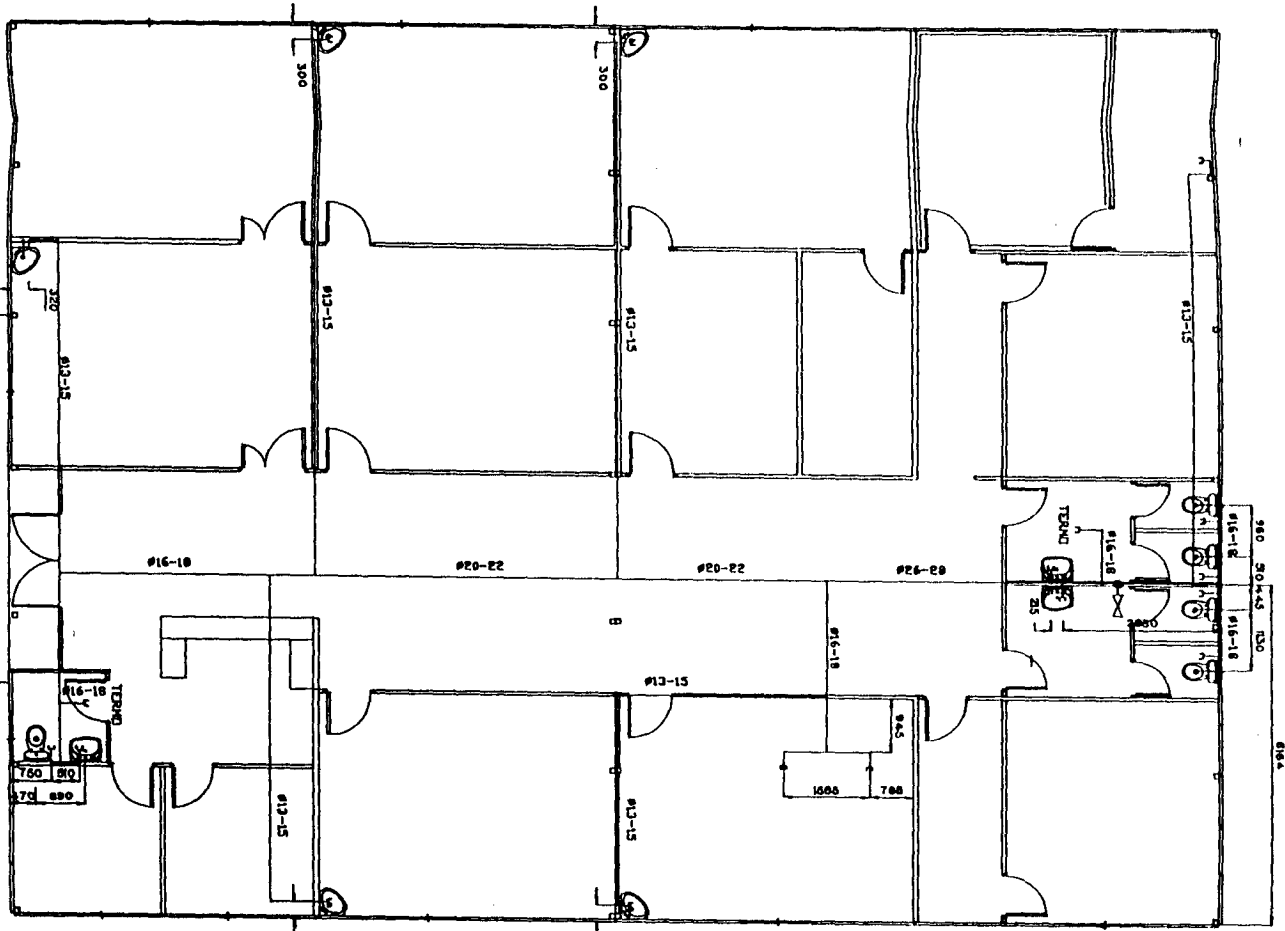

- LEYENDA**
- 1 CDDO 90 GCU #16-17
  - 2 CDDO 90 CU #18
  - 3 TE 130 CU #18
  - 4 TE 130 CU 15-18-15
  - 5 CDDO 90 CU #15
  - 6 CDDO 90 GCU #15-17
  - 7 LAV. DE ESCUABAS DE U/T
  - 8 TE 130 CU 18-17-15
  - 9 TE 130 CU 24-18-15
  - 10 TE 130 CU 24-18-15
  - 11 TE 130 CU 24-18-15
  - 12 TE 130 CU 24-18-15
  - 13 LLAVE DE CORTE DE SOLAR #28
  - 14 ENLACE 200 GCU #28-1-1/4"
  - 15 TE 130 CU 22-15-18
  - 16 TE 130 CU 18-15-18
  - 17 TE 130 CU 18-15-18
  - 18 TE 130 CU 24-15-18

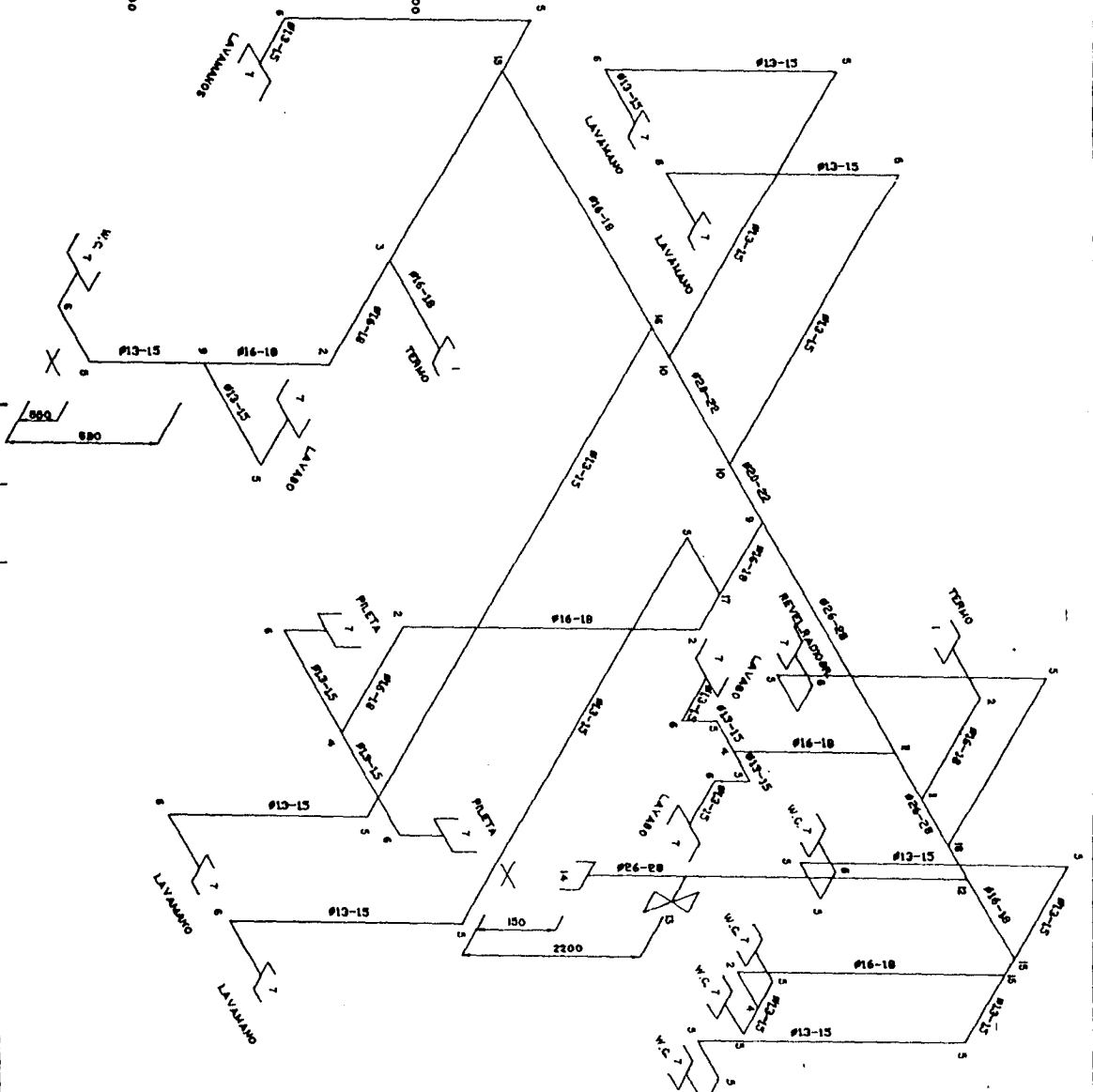

 <b>Dragados</b>		EDIFICACIONES MODULARES Factoría de Los Cabezas	
PROYECTADO	FECHA	NUMERO	CODIGO
CALCULADO			
REVISADO	24-04-93	A. CARLOS	08
EMISION P	28-03-94	A. CARLOS	
EMISION F			
PLANO N° 08		DENOMINACION: ESQUEMA FONTANERIA AGUA FRIA	
PROPIETARIO:		ESCALA: 5	



PILAR P.A.B 1  
CANT. 20 UDES.

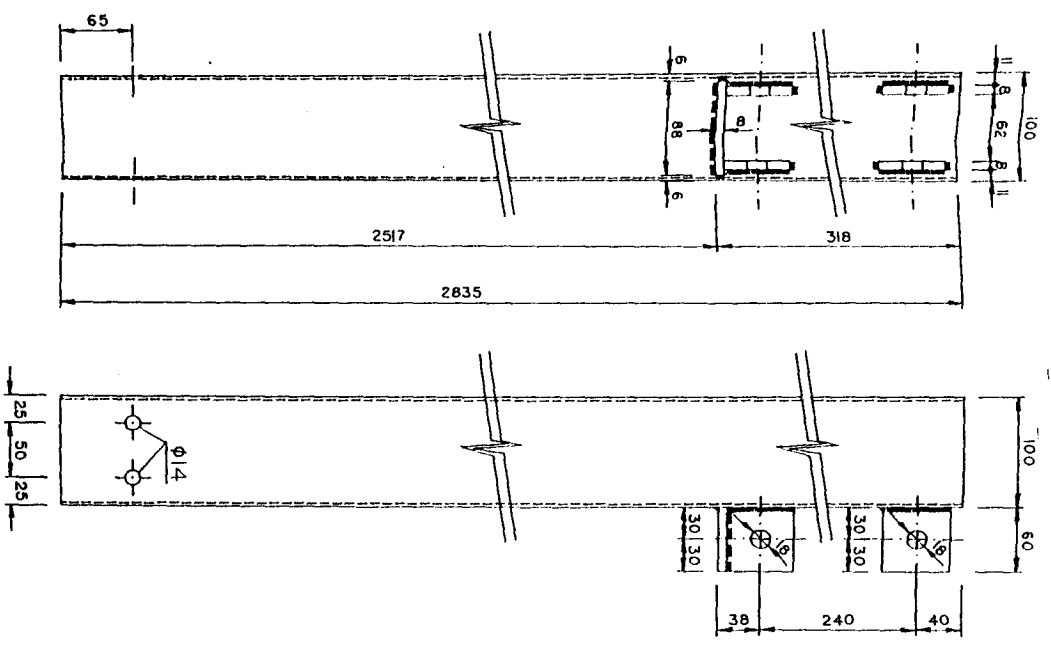

PILAR P.A.B 2  
CANT. 4 UDES.

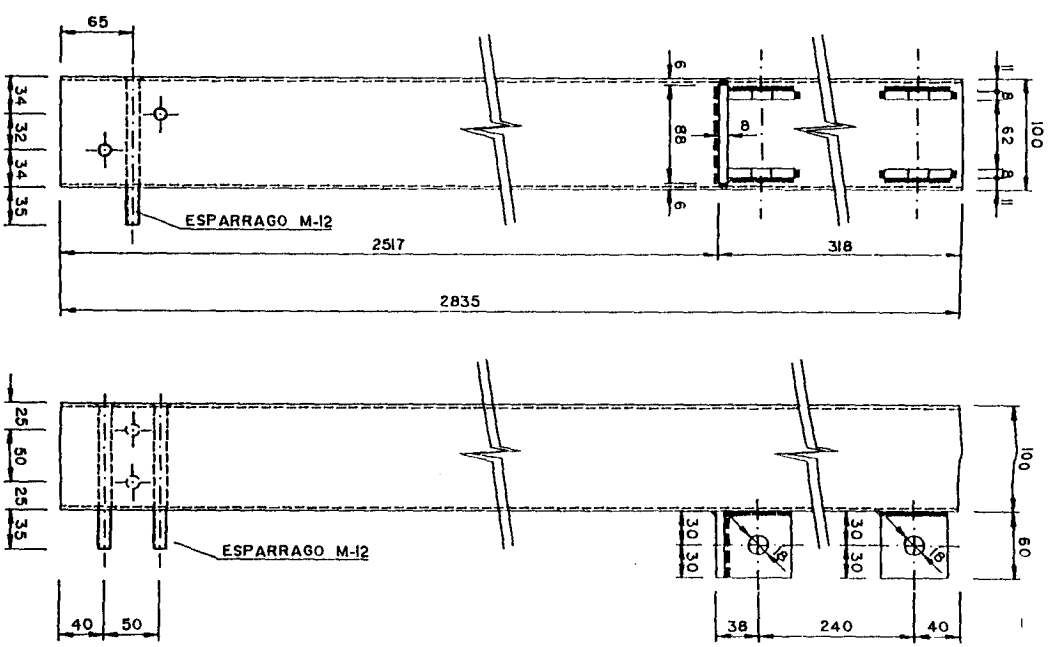

PILAR P.A.B 3  
CANT. 4 UDES.

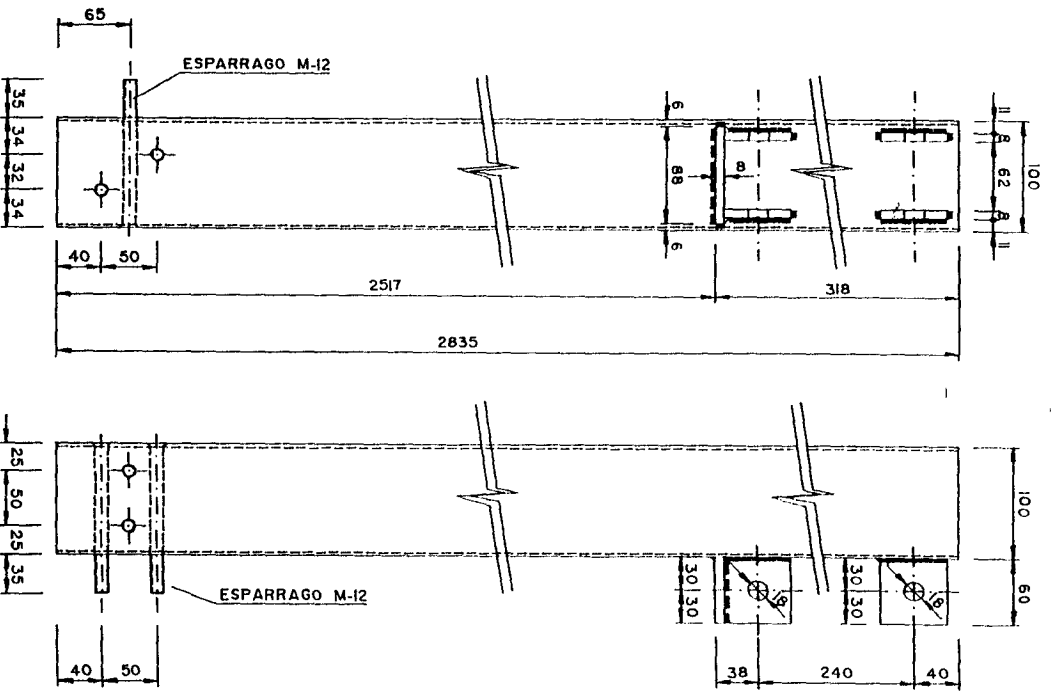

FECHA		NOMBRE		ADITACION	
Dragados		Dragados		EDIFICACIONES MODULARES	
"CARACOLA"		Factoria de Los Cabezos		"CARACOLA"	
PROYECTADO		FECHA		CODIGO	
CALCULADO		NOMBRE		PERTENECENTE A	
REVISADO		L. FERRETE		EDIFICIO COFEDI TIPO -V-	
EDICION N°		20-03-56		EN ARGENTINA	
PLANO N°		10		DENOMINACION:	
NOMBRE		PILABRS		PROYECTADO:	
ESCALA		5		ESCALA	

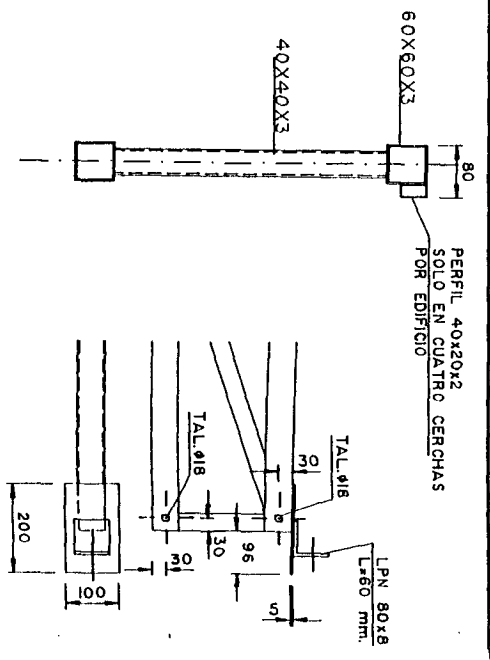
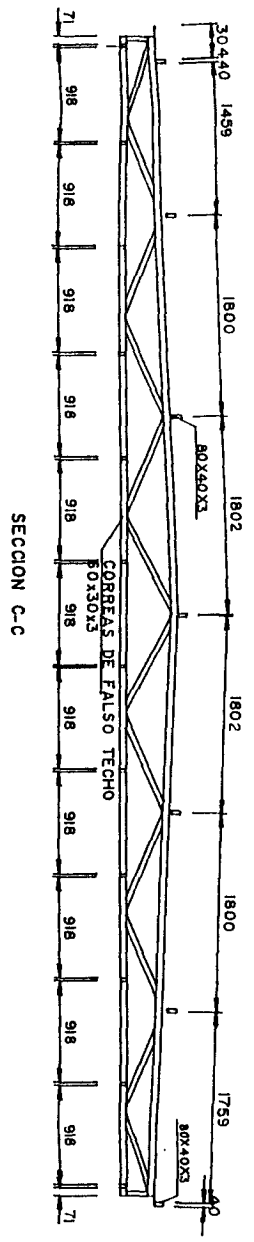
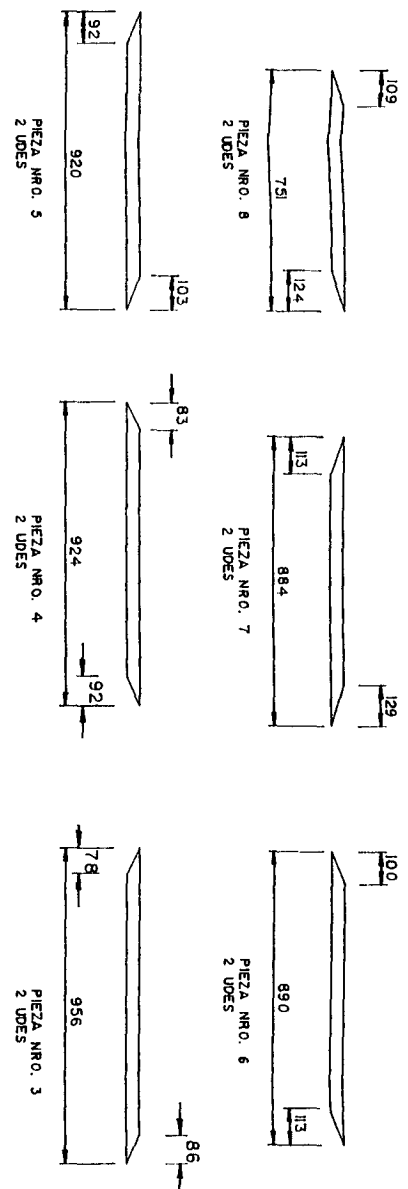
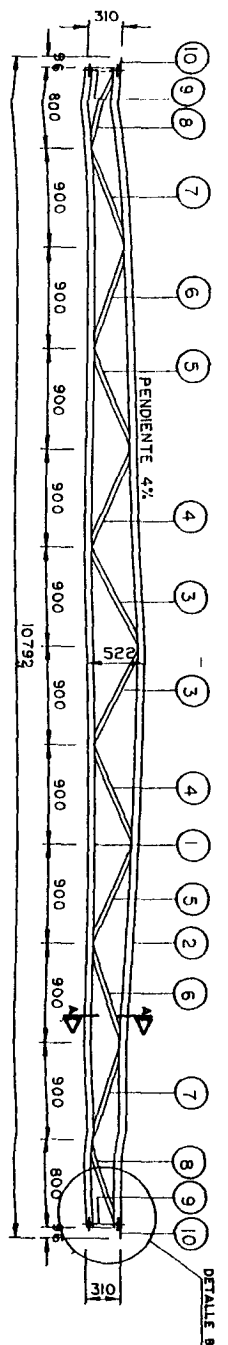

CANTIDAD DE CERCHAS A CONSTRUIR  
IGUAL A LA DIBUJADA 14 UDES

		<b>Dragados</b> EDIFICACIONES MODULARES 'CARACOLA' Factorio de Las Cobezos	
PROYECTADO	FECHA	NOMBRE	CODIGO
CALCULADO	FECHA	NOMBRE	
REVISADO	FECHA	NOMBRE	
EDICION 1ª	01-12-98	A. FERRETE	PLANO N°
EDICION 2ª	01-12-98	A. FERRETE	11
NOMENCLAT.		PROPIETARIO: CERCHAS	
EDICION 1ª		EDICION 2ª	
EDICION 3ª		EDICION 4ª	
EDICION 5ª		EDICION 6ª	
EDICION 7ª		EDICION 8ª	
EDICION 9ª		EDICION 10ª	
EDICION 11ª		EDICION 12ª	
EDICION 13ª		EDICION 14ª	
EDICION 15ª		EDICION 16ª	
EDICION 17ª		EDICION 18ª	
EDICION 19ª		EDICION 20ª	
EDICION 21ª		EDICION 22ª	
EDICION 23ª		EDICION 24ª	
EDICION 25ª		EDICION 26ª	
EDICION 27ª		EDICION 28ª	
EDICION 29ª		EDICION 30ª	
EDICION 31ª		EDICION 32ª	
EDICION 33ª		EDICION 34ª	
EDICION 35ª		EDICION 36ª	
EDICION 37ª		EDICION 38ª	
EDICION 39ª		EDICION 40ª	
EDICION 41ª		EDICION 42ª	
EDICION 43ª		EDICION 44ª	
EDICION 45ª		EDICION 46ª	
EDICION 47ª		EDICION 48ª	
EDICION 49ª		EDICION 50ª	
EDICION 51ª		EDICION 52ª	
EDICION 53ª		EDICION 54ª	
EDICION 55ª		EDICION 56ª	
EDICION 57ª		EDICION 58ª	
EDICION 59ª		EDICION 60ª	
EDICION 61ª		EDICION 62ª	
EDICION 63ª		EDICION 64ª	
EDICION 65ª		EDICION 66ª	
EDICION 67ª		EDICION 68ª	
EDICION 69ª		EDICION 70ª	
EDICION 71ª		EDICION 72ª	
EDICION 73ª		EDICION 74ª	
EDICION 75ª		EDICION 76ª	
EDICION 77ª		EDICION 78ª	
EDICION 79ª		EDICION 80ª	
EDICION 81ª		EDICION 82ª	
EDICION 83ª		EDICION 84ª	
EDICION 85ª		EDICION 86ª	
EDICION 87ª		EDICION 88ª	
EDICION 89ª		EDICION 90ª	
EDICION 91ª		EDICION 92ª	
EDICION 93ª		EDICION 94ª	
EDICION 95ª		EDICION 96ª	
EDICION 97ª		EDICION 98ª	
EDICION 99ª		EDICION 100ª	

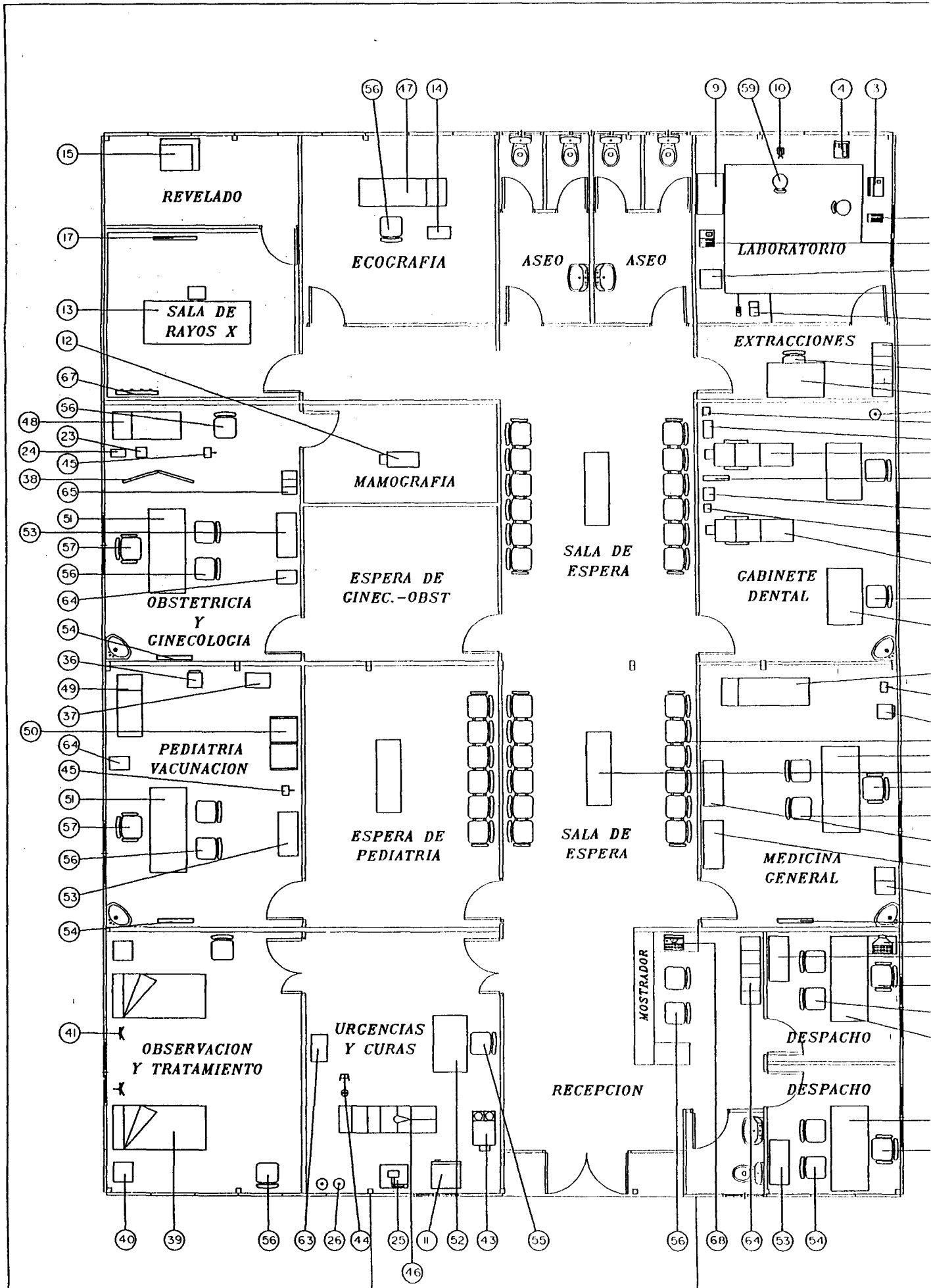

## SIMBOLOGIA

- |  |   |
|--|---|
| <p>2) CM.04.02 (AGITADORES DE TUBOS)</p> <p>3) CM.04.03 (ANALIZADOR AUTOMATICO HEMATOLOGIA)<br/>MEDIDAS: 38x31x32 cm.</p> <p>4) CM.04.04 (ANALIZADOR QUIMICA SECA)<br/>MEDIDAS: 30x35x20 cm.</p> <p>5) CM.04.05 (BALANZA ELECTRONICA DE PRECISION)<br/>MEDIDAS: 185x280x74 mm.</p> <p>6) CM.04.06 (TERMOSTATO DE INMERSION)<br/>MEDIDAS: 35x10x26 cm.</p> <p>7) CM.04.07 (CENTRIFUGA CENTRONIC)<br/>MEDIDAS: 29x39x44 cm.</p> <p>8) CM.04.08 (COAGULOMETRO)<br/>MEDIDAS: 30x35x15 cm.</p> <p>9) CM.04.09 (ESTUFA DESECCACION Y ESTERILIZACION, 52L.)<br/>MEDIDAS: 53x81x52 cm.</p> <p>10) CM.04.10 (MICROSCOPIO BINOCULAR)</p> <p>11) CM.04.11 (NEVERA 210 LITROS)<br/>MEDIDAS: 113x55x60 cm.</p> <p>12) CM.04.12 (MANOGRAFO)<br/>MODELO: SENOGRAFHE 50T SENIX HF.</p> <p>13) CM.04.13 (EQUIPO DE RADIODIAGNOSTICO GENERAL)<br/>MEDIDAS: 2200x868 mm.</p> <p>14) CM.04.14 (ECOGRAFO LINEAL-SECTORIAL)<br/>MODELO: RT-X20</p> <p>15) CM.04.15 (REVELADO DE PELICULA RADIOGRAFICA)<br/>MEDIDAS: 65x80 cm.</p> <p>16) CM.04.16 (TANQUES DE REVELADO MANUAL DE PELICULA RXI)<br/>MODELO: RADIOLOGIA.</p> <p>17) CM.04.17 (MANPARA ANTI-RX)<br/>MEDIDAS: 180x90 cm.</p> <p>23) CM.04.23 (EQUIPO DOPPLER FETAL)<br/>MEDIDAS: 22x20x12 cm.</p> <p>24) CM.04.24 (COLPOSCOPIO)<br/>MODELO: LEISEGANG-IV.</p> <p>25) CM.04.25 (CARRO DE PARO CARDIACO CON DESFIBRILADOR)<br/>MEDIDAS: 141x48x57 cm.</p> <p>26) CM.04.26 (CARRO RODABLE CON BOMBONA DE OXIGENO)<br/>MODELO: 1031/CLINIMOBEL.</p> <p>28) CM.04.28 (LIMPIADOR DENTAL ULTRASONICO)<br/>MEDIDAS: 140x170x65 mm.</p> <p>29) CM.04.29 (COMPRESOR DENTAL 2,00 CV)<br/>MODELO: WHISPER.</p> <p>30) CM.04.30 (ESTERILIZADOR DENTAL)<br/>MEDIDAS: 330x400x340 cm.</p> <p>31) CM.04.31 (EQUIPO DE RAYOS X DENTAL)<br/>MODELO: ORIX 65/10.</p> <p>32) CM.04.32 (UNIDAD ODONTOLOGICA FIJA)<br/>MODELO: DAKOTA-BOSTON-ATLANTIC</p> <p>36) CM.04.36 (BASCULA CON TALLIMETRO)<br/>MEDIDAS: 93x40x36 cm.</p> <p>37) CM.04.37 (BASCULA MEDICA PESA BEBES)<br/>MODELO: F-10.</p> <p>38) CM.04.38 (BIOMBO DE DOS CUERPOS)<br/>MEDIDAS: 75x175 cm.</p> <p>39) CM.04.39 (CAMA CLINICA DE ADULTOS)<br/>MEDIDAS: 190x90 cm.</p> | <p>40) CM.04.40 (MESILLA DE NOCHE PARA CAMA DE HOSPITALIZACION)<br/>MODELO: AR-54 SIN ATRIL:<br/>(PORTA SUELOS RODABLE)</p> <p>41) CM.04.41 (MODELO: I272/CLINIMOBEL.)</p> <p>43) CM.04.43 (CARRO DE CURAS)<br/>MEDIDAS: 70x45x80 cm.</p> <p>44) CM.04.44 (LAMPARA DE RECONOCIMIENTOS Y TRATAMIENTO)<br/>MODELO: DLR-92.</p> <p>45) CM.04.45 (LAMPARA DE PIE RODABLE)<br/>MODELO: FUTURLUX.</p> <p>46) CM.04.46 (MESA QUIRURGICA)<br/>MEDIDAS: 2025x540 mm.</p> <p>47) CM.04.47 (MESA DE RECONOCIMIENTO)<br/>MEDIDAS: 180x55x60 cm.</p> <p>48) CM.04.48 (MESA DE EXPLORACION GINICOLOGICA)<br/>MEDIDAS: 140x55x70 cm.</p> <p>49) CM.04.49 (MESA DE RECONOCIMIENTO PEDIATRICA)<br/>MEDIDAS: 125x50x80 cm.</p> <p>50) CM.04.50 (MESA VESTIDOR DE BEBES, DOS PLAZA)<br/>MEDIDAS: 110x55x100 cm.</p> <p>51) CM.04.51 (MESA DE DESPACHO CLINICO)<br/>MEDIDAS: 175x75x75 cm.</p> <p>52) CM.04.52 (MESA DE DESPACHO CLINICO)<br/>MEDIDAS: 115x70x75 cm.</p> <p>53) CM.04.53 (ARMARIO-LIBRERIA)<br/>MEDIDAS: 195x92x40 cm.</p> <p>54) CM.04.54 (NEGATOSCOPIO DE DOS PLACAS)<br/>MODELO: 2011M/CLINIMOBEL.</p> <p>55) CM.04.55 (SILLA CLINICA)<br/>MODELO: I232/CLINIMOBEL.</p> <p>56) CM.04.56 (SILLA CLINICA)<br/>MODELO: I233/CLINIMOBEL.</p> <p>57) CM.04.57 (SILLON DE DESPACHO CLINICO, CON APOYABRAZOS)<br/>MODELO: I243/CLINIMOBEL.</p> <p>58) CM.04.58 (SILLA PARA EXTRACCIONES)<br/>MODELO: I243/CLINIMOBEL.</p> <p>59) CM.04.59 (TABURETE DE LABORATORIO)<br/>MODELO: I284/CLINIMOBEL.</p> <p>60) CM.04.60 (BANCO DE SALA DE ESPERA, 6 PLAZAS)<br/>MODELO: 1190-6/CLINIMOBEL.</p> <p>61) CM.04.61 (MESA PARA SALA DE ESPERA)<br/>MODELO: 1191/CLINIMOBEL.</p> <p>62) CM.04.62 (VITRINA-ARMARIO PARA INSTRUMENTAL)<br/>MEDIDAS: 100x40x160 cm.</p> <p>63) CM.04.63 (VITRINA PARA INSTRUMENTAL Y MEDICAMENTOS)<br/>MEDIDAS: 55x30x140 cm.</p> <p>64) CM.04.64 (ARCHIVADOR MIXTO, METALICO)<br/>MODELO: 2036/CLINIMOBEL.</p> <p>65) CM.04.65 (ITAQUILLA DE DOS CUERPOS)<br/>MODELO: 2031/CLINIMOBEL.</p> <p>67) CM.04.67 (IPERCHERO DE PARED)<br/>MODELO: I227/CLINIMOBEL.</p> <p>68) CM.04.68 (MAQUINA DE ESCRIBIR ELECTRONICA)<br/>MODELO: HISPANO OLIVETTI ET-2450-17.</p> <p>69) CM.04.69 (ORDENADOR PERSONAL 486/IMPRESORA MATRICIAL)<br/>MODELO: INVES BS 48 SX/INVES IP 1560.</p> |
|--|---|

26-11-96		JL.FERRETE		MODIFICACION GENERAL S/FAX 19-09-96	
FECHA	NOMBRE	MODIFICACION			
<b>Dragados</b>			EDIFICACIONES MODULARES "CARACOLA" Factoria de Las Cabezas		
PROYECTADO	FECHA	NOMBRE	CODIGO:	PERTENECIENTE A:	
CALCULADO				<b>EDIFICIOS COFEDI TIPO -V- EN ARGENTINA</b>	
REVISADO					
EDICION 1ª	24-01-95	JL.FERRETE	<b>13</b>	DENOMINACION:	
EDICION 2ª	26-11-96	JL.FERRETE		<b>PLANTA MOBILIARIO</b>	
			NDMENCLAT.	PROPIETARIO:	ESCALA-S
			COF 5-MOB		<b>1=100</b>





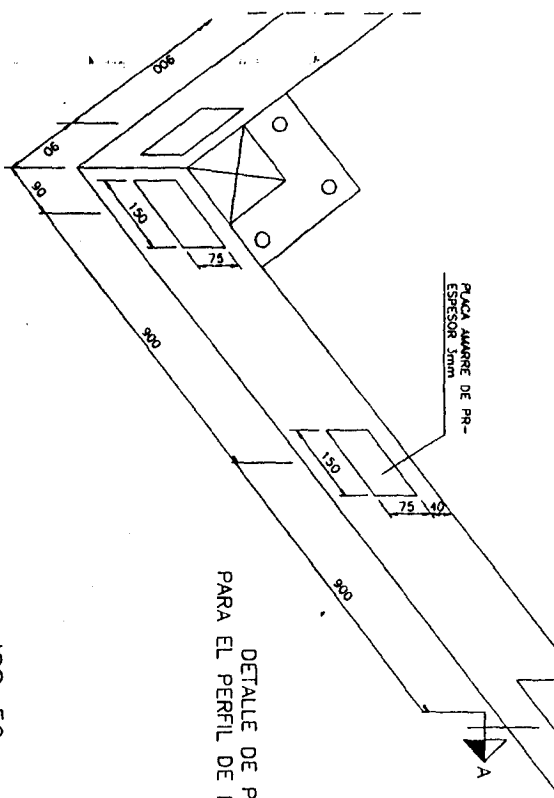
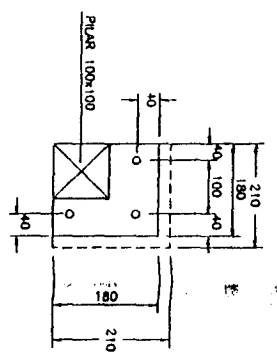
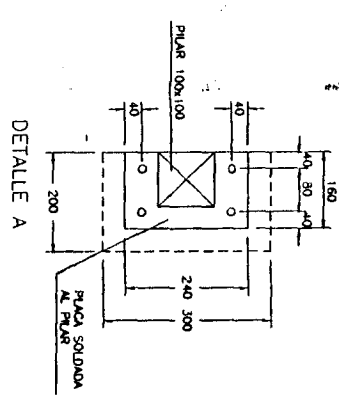

DETALLE DE POSICIONADO PARA EL PERFIL DE RECOGIDA DE PANEL

DETALLE B

SECCION TIPO AMARRE DE PILARES

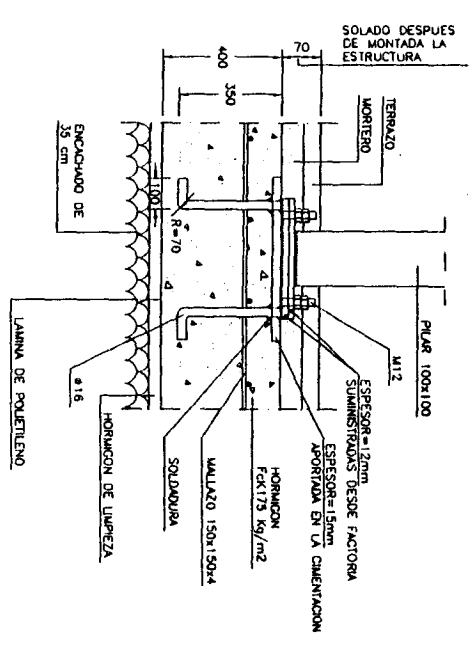

ISS-51 ARQUETA DE PASO -A-B-P

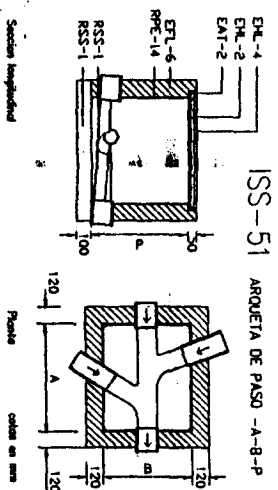

ISS-52 ARQUETA SIFONICA -A-B-P

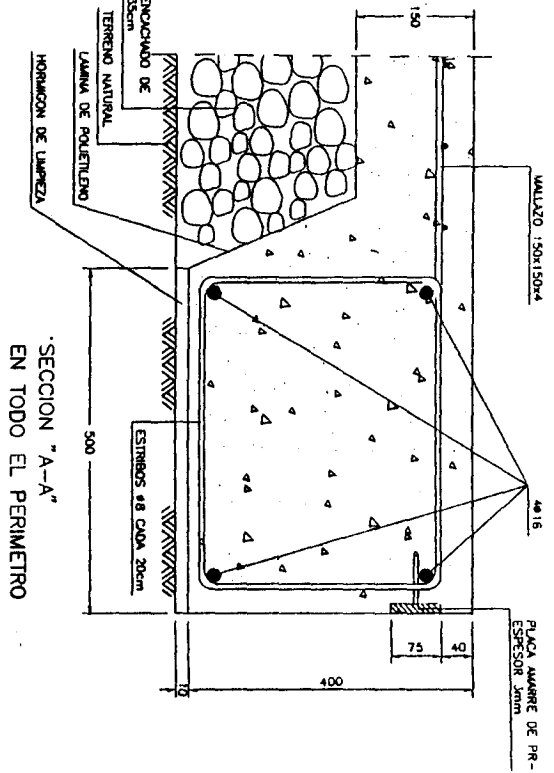
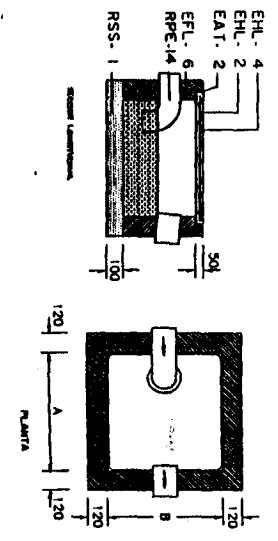

- EAT: 2 Cerco de perfil laminado L30 5 mm al que iran soldadas las armaduras de la tapa de hormigon.
- EFL- 6 Muro aporreado de 12 cm. de espesor, de ladrillo macizo R-100 kg/mm2, con juntas de mortero M-40 de espesor 1 cm.
- EHL- 2 Armadura formada por redondos  $\phi$  8 mm de acero AE42 formando reticula cada 10 cm.
- EHL- 4 Loso sustentado en cuatro bordes de hormigon de resistent caracteristica 175 kg/cm2.
- RPE-14 mortero 1:3 y bruido. Angulos redondeado.
- RSS- 1 Sotera y formacion de pendientes de hormigon

FECHA	NOMBRE	ADSCRIPCION
FECHA	NOMBRE	
FECHA	NOMBRE	
PROYECTIVO	CONDICION	PERFIDENCIENTE N.
CALCULADO		EDIFICACIONES MODULARES
REVISADO		"CARACOLA" Factoria de Las Cabezas
ENCOM. N.	PLANO N.	DEMONSTRACION:
02-04-97	00B	DETALLES DE CIMENTACION
COMERCIAL		PROYECTANDO
		ESCALA

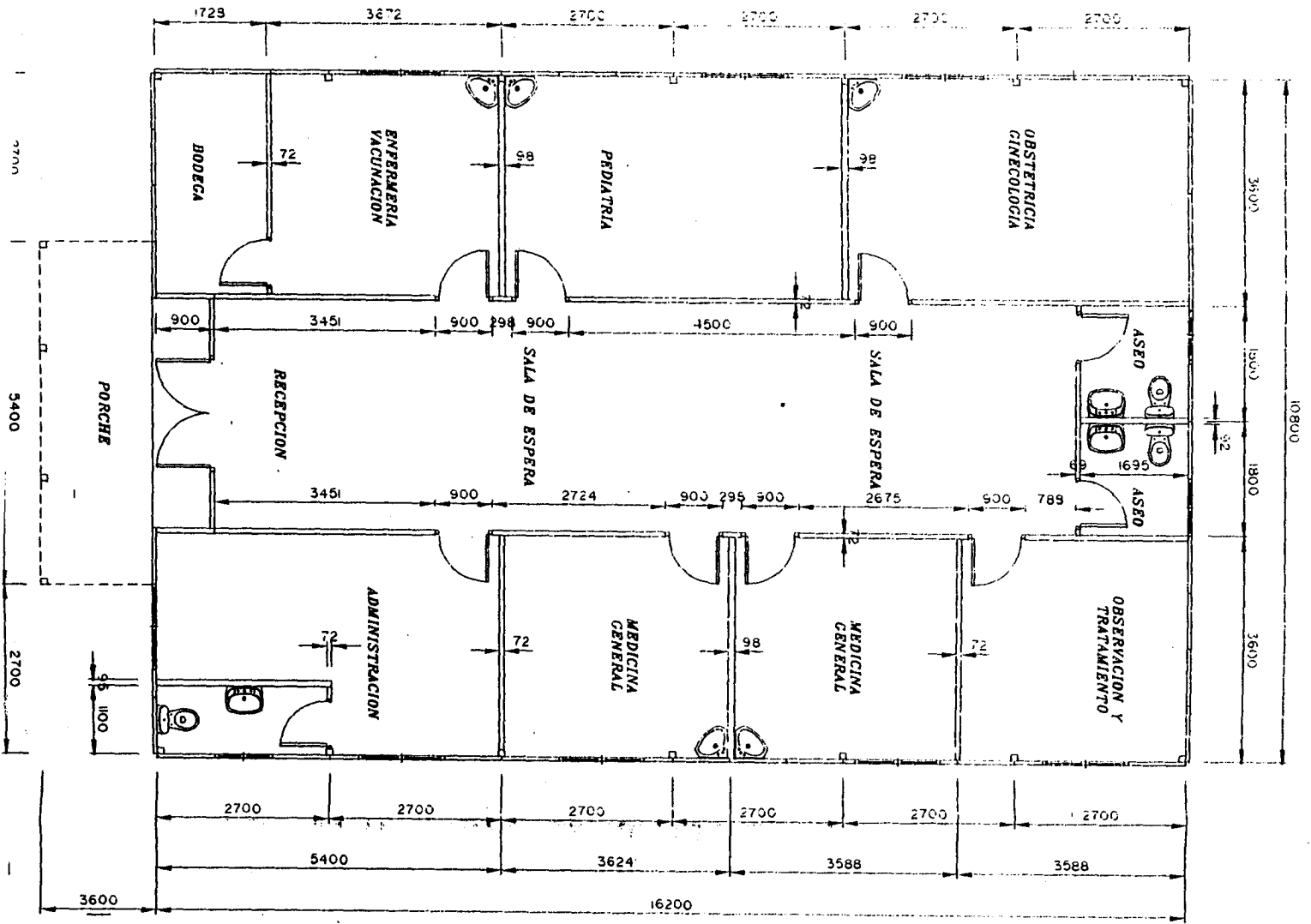

CANTIDAD A CONSTRUIR 7 UDES.

PROYECTADO	FECHA	NOMBRE	COMOD.	PERTECENCIE A
REVISADO	23.01.96	L. FERRETE		
EDICION N°	26.4.96	L. FERRETE		
EDICION 2°	26.4.96	L. FERRETE		
PLANO N°	01	08-NOMINACION:		
NOMENCLAT		PROPIETARIO:		ESCALA
<b>Dragados</b> <b>*CARACOLA*</b> Forjados de los Caberzas <b>EDIFICACIONES MODULARES</b> <b>EDIFICIO COREDI TIPO -III-</b> <b>EN ARGENTINA</b> <b>PLANTA ACOTADA</b>				

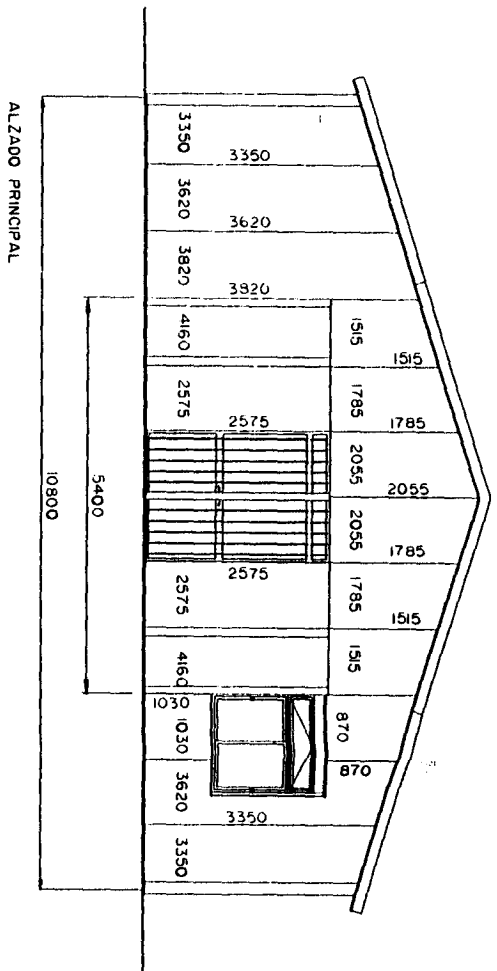

ALZADO PRINCIPAL

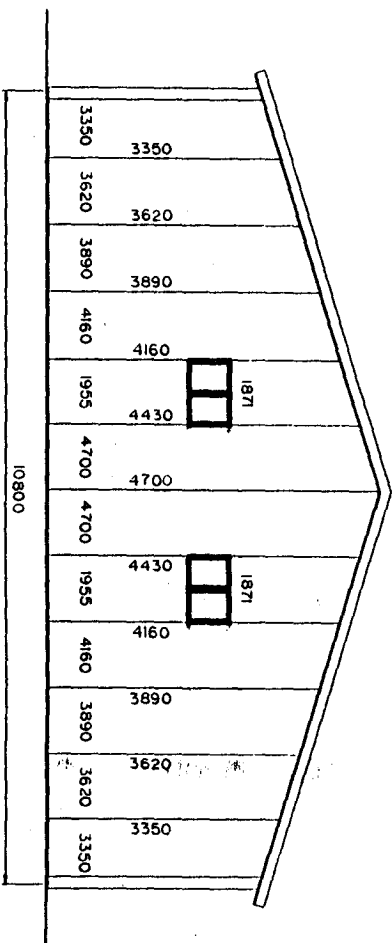

ALZADO POSTERIOR

26.1.96	J. FERRETE	MODIFICACION GENERAL S/FAX 9-09-96	MODIFICACION
FECHA	NOMBRE		
<b>Dragados</b> EDIFICACIONES MODULARES "CARACOLA" Factoria de Los Cabezos			
PROYECTADO	FECHA	NOMBRE	PERIODO/ENTE A.
CALCULADO			
REVISADO			
EDICION 1°	21-0-93	J. FERRETE	
EDICION 2°	28-1-96	J. CARLOS	
EDICION 3°	23-0-97	J. CARLOS	
PLANO N°	2A	DESIGNACION:	EDIFICIO COPEDI TIPO -III- EN ARGENTINA
NOMENCLATURA		PROPIETARIO:	(ALZADOS PRINCIPALES) PANELES SANDWICH
ESCALA-S			

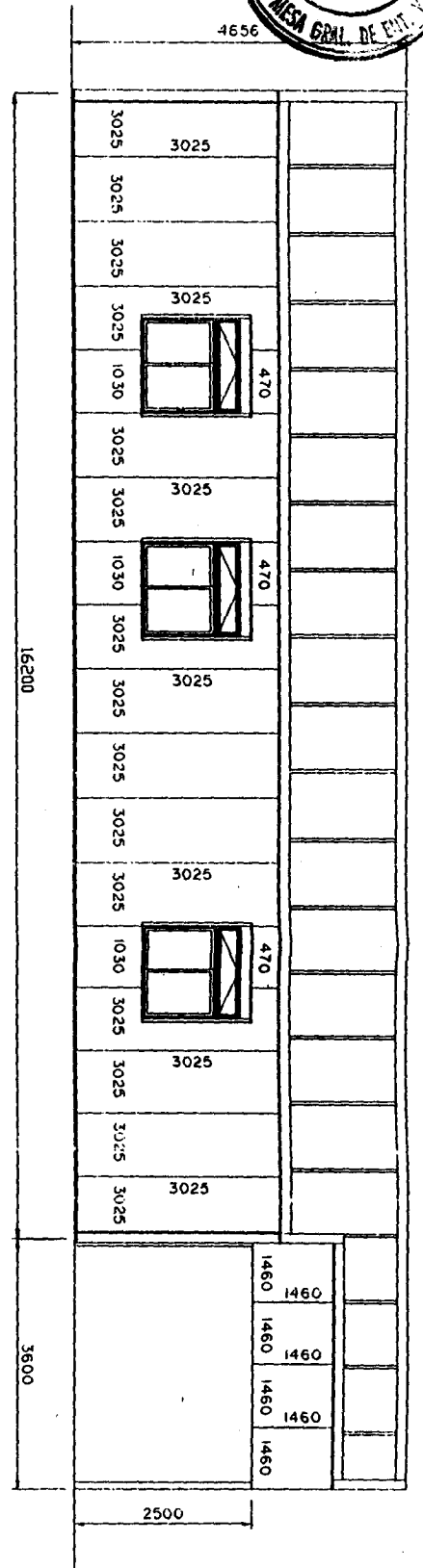

ALZADO LATERAL IZQUIERDO

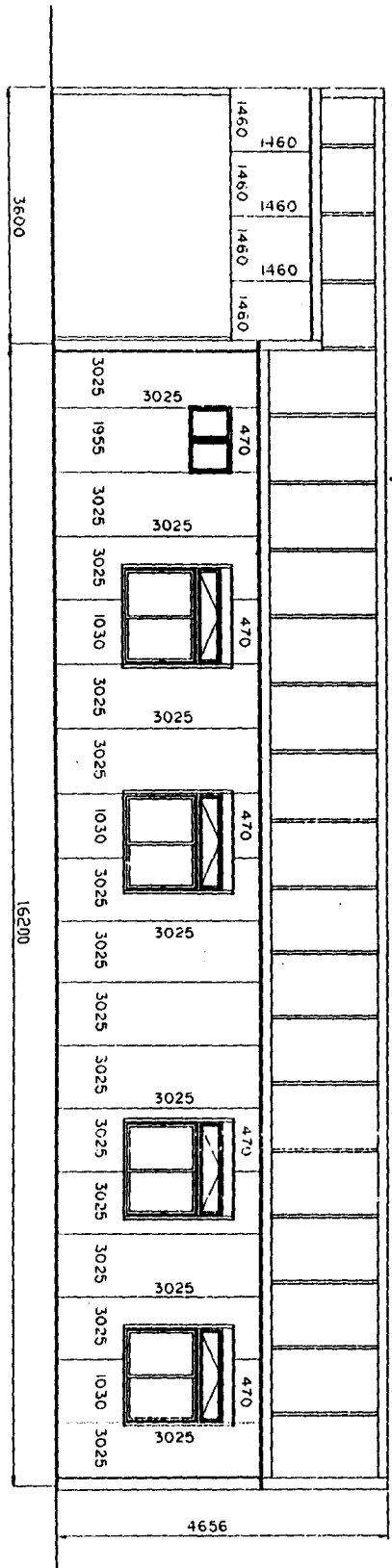

ALZADO LATERAL DERECHO

26.11.96	JL FERRETE	MODIFICACION GENERAL S/EX 19.09.96	MODIFICACION
FECHA	NOMBRE		
<b>Dragados</b>			
"CARACOLA" Edificaciones Modulares			
Factoria de las Cabezas			
PROYECTADO	FECHA	NOMBRE	CODIGO
Calculado			
REVISADO	23.01.95	JL FERRETE	
EDICION 1ª	26.11.96	J. CARLOS	
EDICION 2ª	23.01.97	J. CARLOS	
EDICION 3ª			
PLANO N°		DENOMINACION:	
2B		(ALZADOS LATERALES)	
NOMENCLATURA		PANELES SANDWICH	
PROPIETARIO:		ESCALA: 1:75	
COF. 3-A-12			

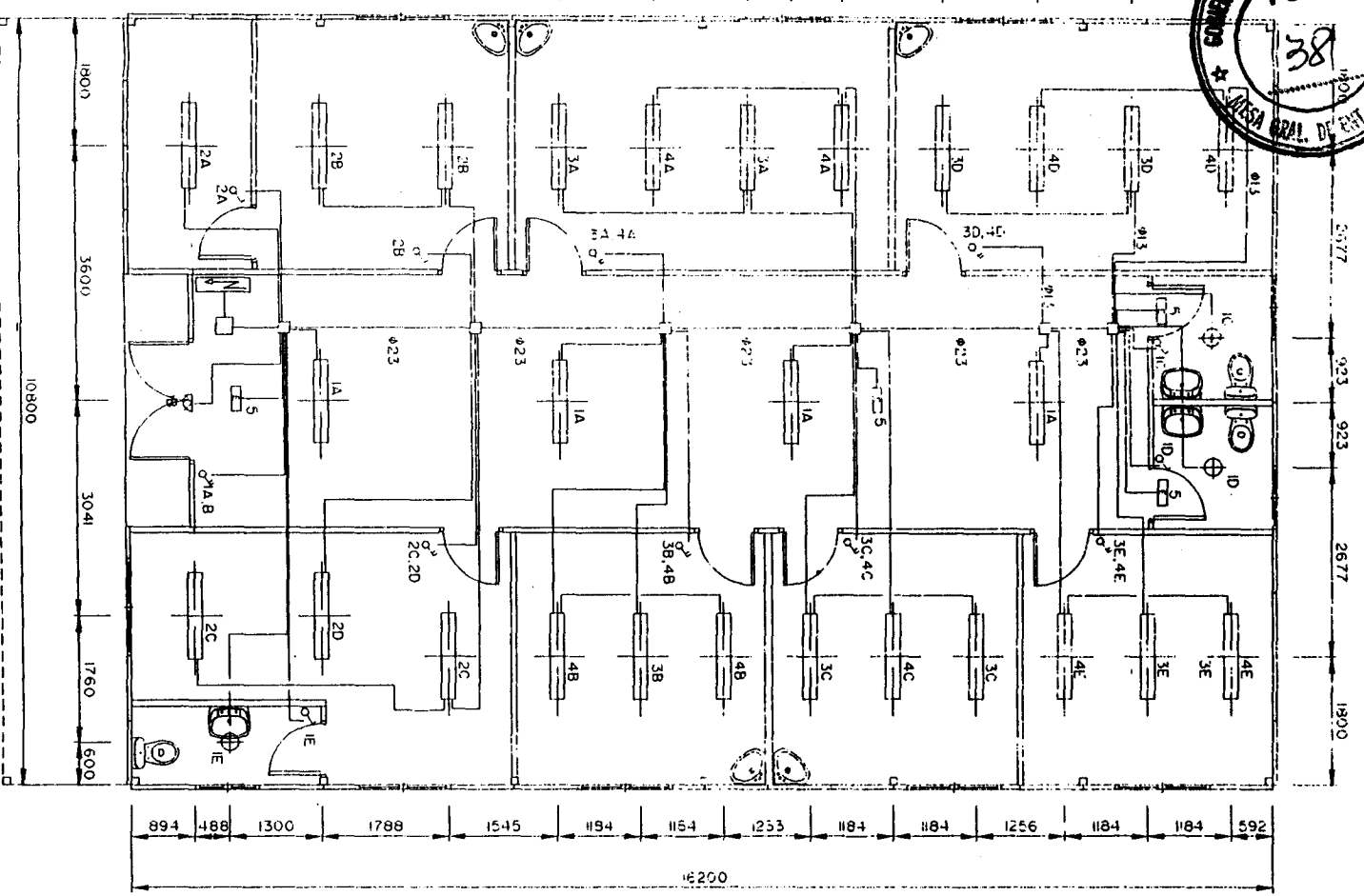

- ☉ LUMINARIA ABARRIO MOD B 16 2 x 34 W.
- ⊕ ARO PROTEL OMO MARTELE NEGRO
- CABA VIALPANA 180 x 100 Ref. 58
- ⊞ CUADRO ELECTRICO
- ⊞ INTERRUPTOR BAC OLUMPA (1400x1400x237)4
- ⊞ INTERRUPTOR BAC OLUMPA (1400x1400x237)2
- ⊞ INTERRUPTOR BAC OLUMPA (1400x1400x237)1
- ⊞ ARDOR EXTERIOR VIALPANA MOD B
- ⊞ LAMPARA DE TENERENCIA VIALPANA RIF 4001
- ⊞ BASE DE ENCHUFE BAC OLUMPA (1400x237)4
- ⊞ BASE DE ENCHUFE BAC OLUMPA (1400x237)1

NOTA.

LAS CONEXIONES DESDE LAS CAJAS A LAS LUMINARIAS Y MECANISMOS, SI RAN DE 2415.1 BAJO TIPO 913 EL CONEXIONADO ENTRE CAJAS, SERA DE 2415 PARA TODOS LOS CIRCUITOS Y LLEVARA UN HILLO DE TIRRETA DE 1.5 mm2 POR TRODA LA RED. LA ALTURA DE LOS INTERRUPTORES SERA DE 100 mm DESDE EL SUELO Y SE COLOCARAN A 150 mm DE LAS ESQUINAS. PILARES O BASTIDORES DE LAS PUERTAS, EL CUADRO O COLOCARNA A 1500 mm DE SUELO

CONDICIONES CULTIVAS	
ALUMBRADO	BLANCO
USOS VARIOS	AZUL
AREE ACONDICIONADO	MARAFANIA
TELEFONIA	MARAFILO
COMUNICACION INT.	MARRON
ORDENADORES	VERDE
DETEN. DE INTERRUP.	VERDE
DETEN. DE INTERRUPTOR	VERDE
TR. O MISRAL	NEGRO

NOTA: SIN O SE PINTARA LA LAMPA

FECHA	30.12.96	U. FERRETE	MODIFICACION GENERAL 5/FAX 19 09.96	MODIFICACION
NOMBRE				
PROYECTADO				
CALCULADO				
REVISADO	23.01.95	U. FERRETE		
EDICION 2ª	03.12.96	U. FERRETE		
CONJUNTO				
PERITENCIENTE A				
<b>Dragados</b> *CARACOLA* - Corfido de las Calderas				EDIFICACIONES MODULARES EDIFICIO COFEDI TIPO - III - EN ARGENTINA
PLANO N°	03	DENOMINACION	ESQUEMA UNIFILAR ALUMBRADO	
NOMENCLATURA	CORFOLA		PROPIETARIO	ESCALA: 1/75









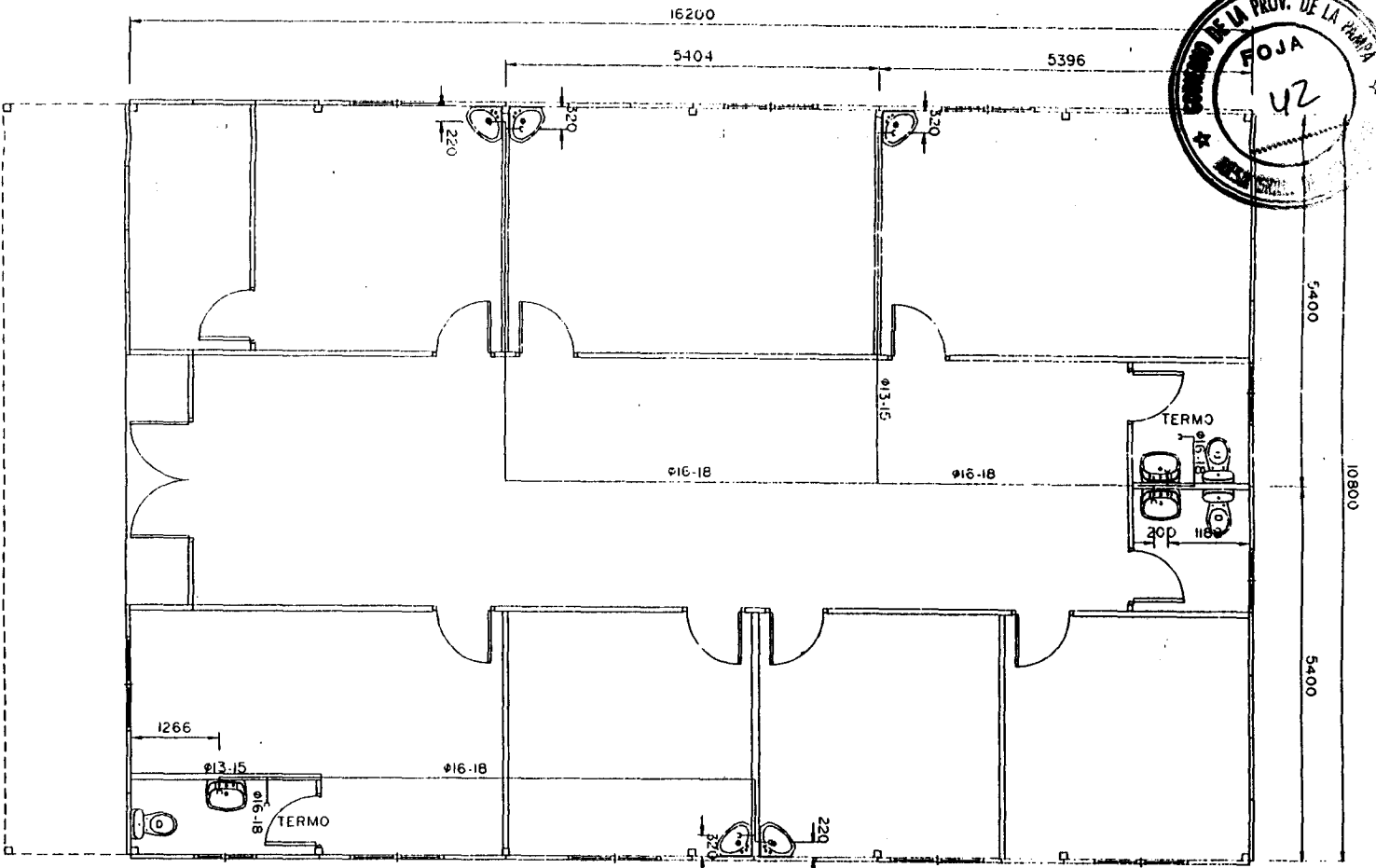

- LEYENDA**
- 1 CODO 90 GCU  $\phi 18-1/2"$
  - 2 CODO 90 CU  $\phi 18$
  - 3 TE 130 CU  $\phi 18$
  - 4 CODO 90 CUR 15-18-15
  - 5 CODO 90 CU  $\phi 15$
  - 6 LLAVE DE ESCUADRA DE 1/2"
  - 7 TE 130 CUR 18-18-15
  - 8 ENLACE 243 GCU  $\phi 18-1/2"$
  - 9 TE 130 CUR 18-15-18
  - 10

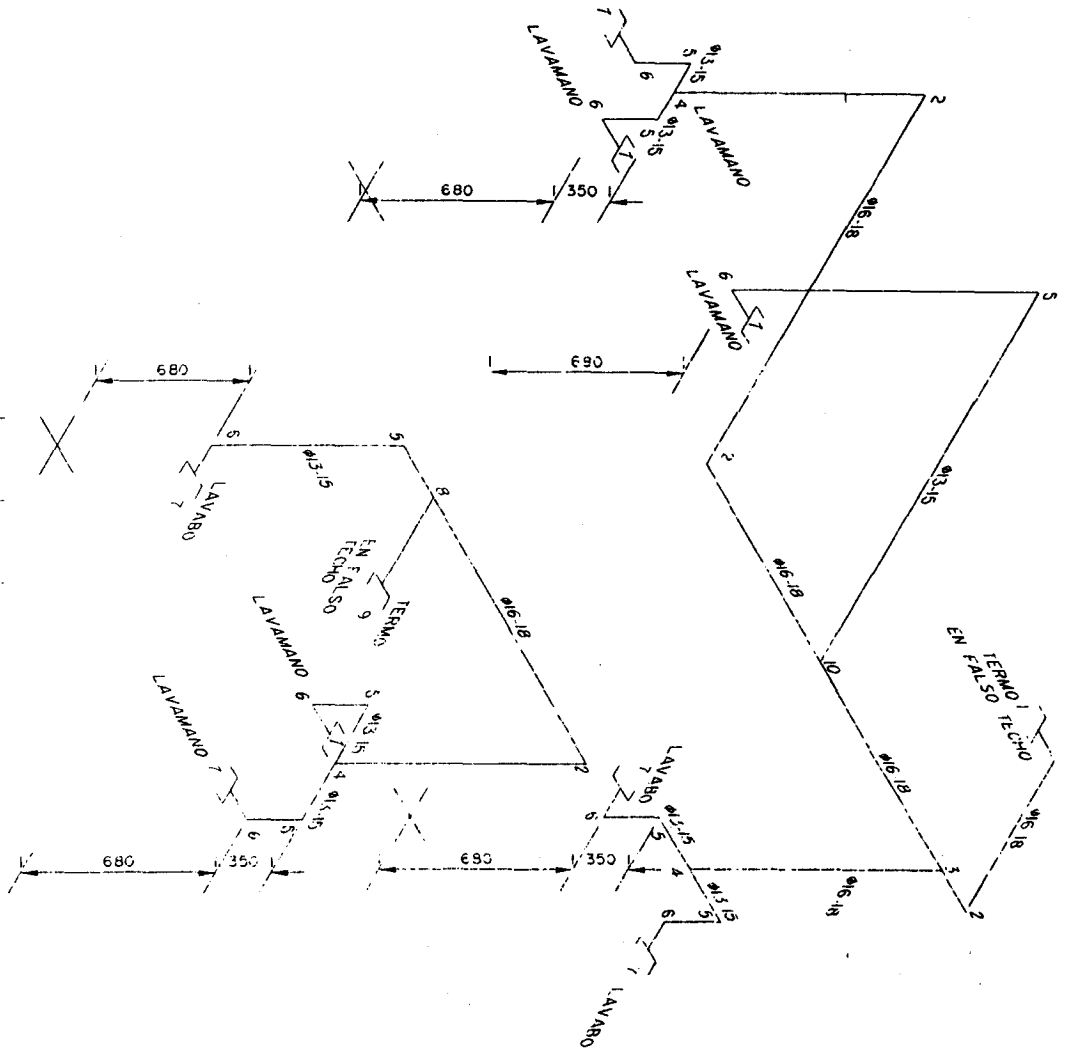

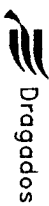
 <b>Dragados</b>		<b>EDIFICACIONES MODULARES</b> <b>*CARACOLA*</b> Factoria de Los Cobezos	
PROYECTADO	FECHA	MODIFICACION	MODIFICACION
CALCULADO	FECHA	GENERAL	5/14/09-96
REVISADO	FECHA	NOMBRE	
EDICION 1 <sup>a</sup>	23.01.95	J. FERRETE	
EDICION 2 <sup>a</sup>	03.12.96	J. FERRETE	
PLANO N°	07	DENOMINACION:	ESQUEMA FONTANERIA ACUA CALIENTE
NOMENCLATURA		PROYECTARIO	
ESCALA:	1=7.5		

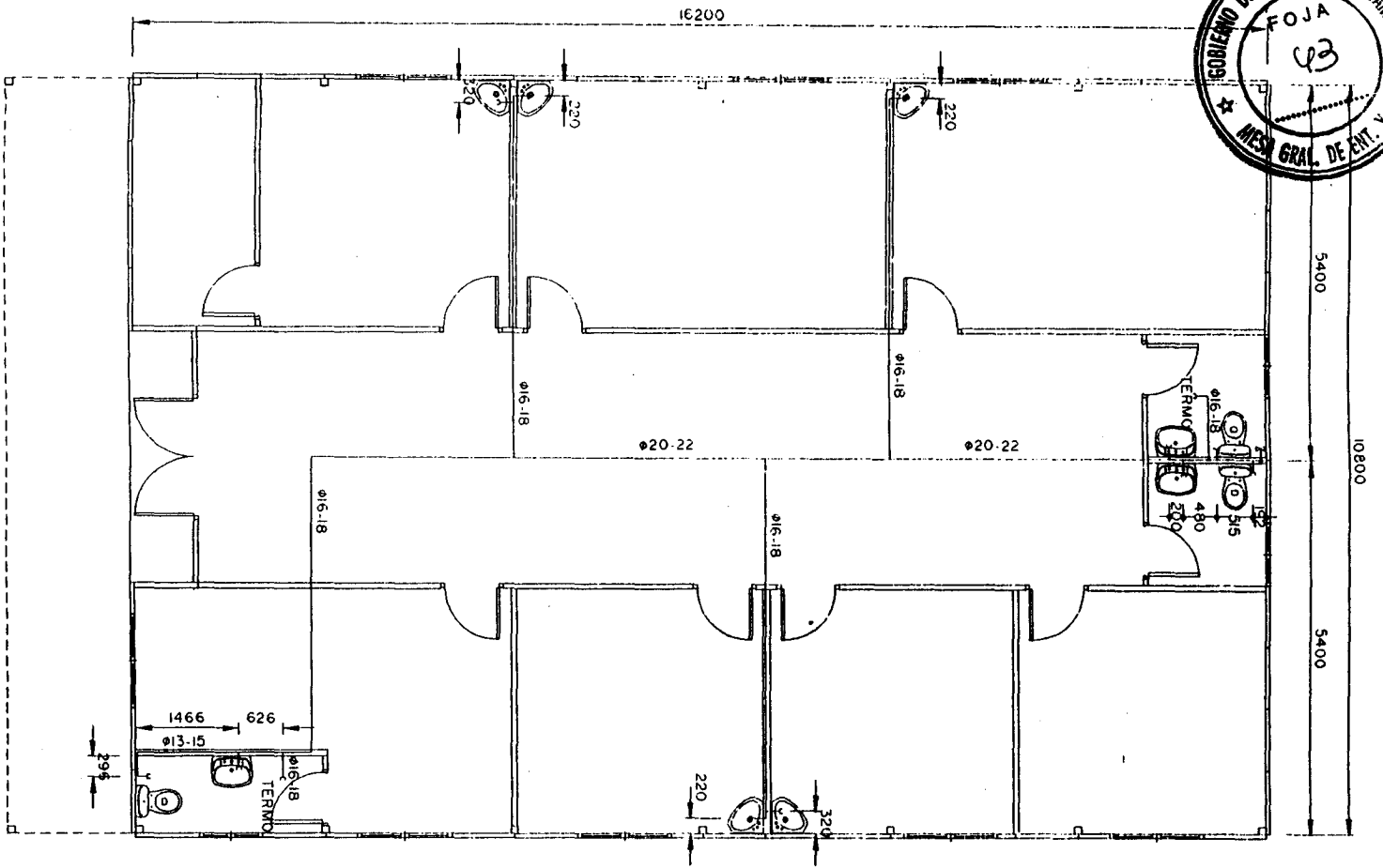

- LEYENDA
- 1 ENLACE 243 qcu 18x1/2"
  - 2 CODO 90 CU <math>\phi 18</math>
  - 3 TE 130 CU <math>\phi 18</math>
  - 4 TE 130 CUR 15-18-15
  - 5 CODO 90 CU <math>\phi 18</math>
  - 6 LLAVE DE ESCUADRA DE 1/2"
  - 7 TE 130 CUR 22-18-18
  - 8 TE 130 CUR 18-15-15
  - 9 LLAVE DE CORTE DE SOLDAR <math>\phi 28</math>
  - 10 TE 130 CUR 22-18-22
  - 11 CODO 90 CU <math>\phi 22</math>
  - 12 ENLACE 359 qcu <math>\phi 28-1 1/4</math>
  - 13 TE 130 CUR 22-15-22
  - 14

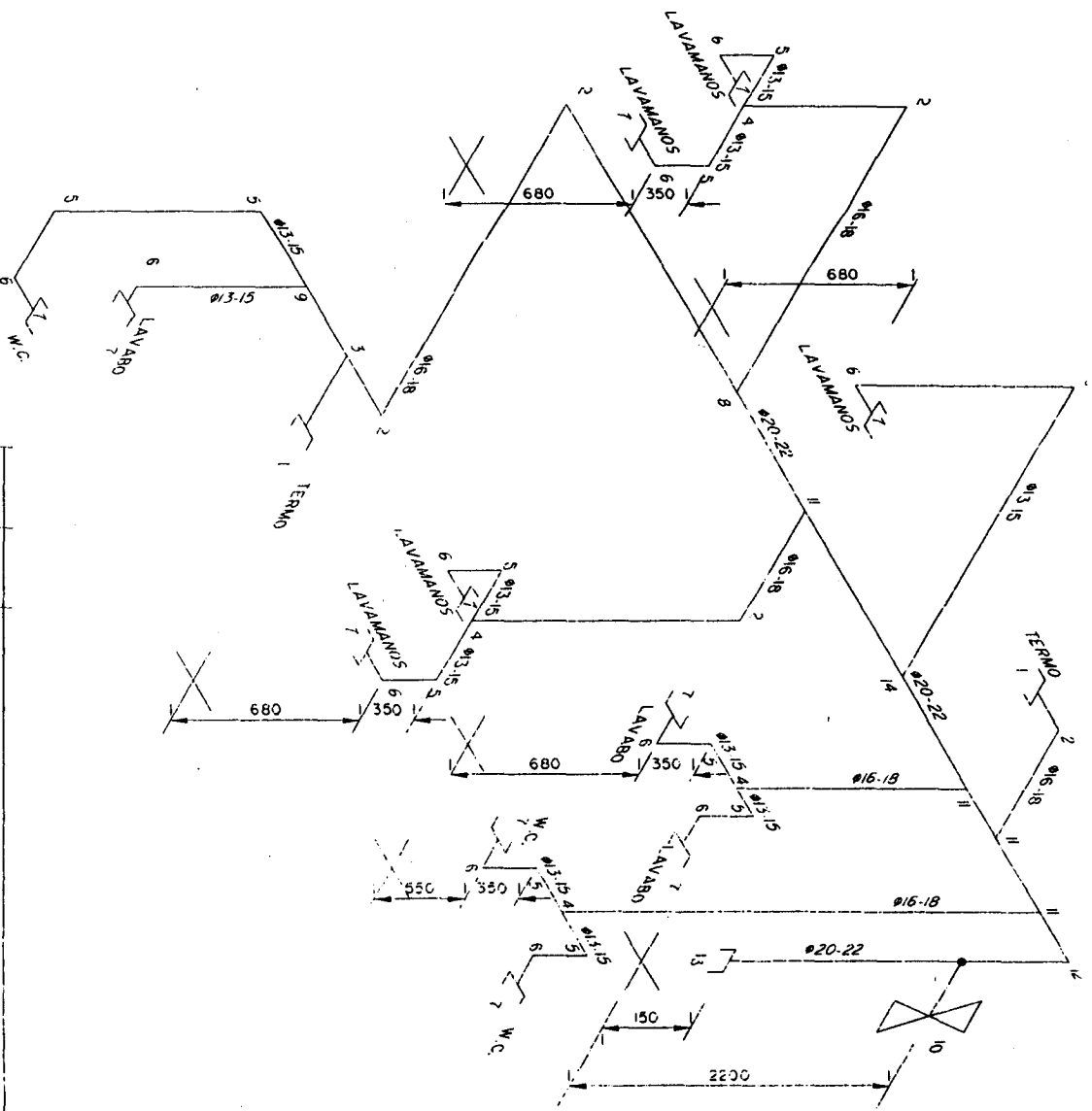

PROYECTADO	FECHA	NOMBRE	MODIFICACION GENERAL S/F/EX 19-09-96	MODIFICACION
CALCULADO	FECHA	NOMBRE		
REVISADO	FECHA	NOMBRE		
EDICION N°	EDICION N°	EDICION N°	EDICION N°	EDICION N°
03-12-96	03-12-96	03-12-96	03-12-96	03-12-96
UL FERRETE	UL FERRETE	UL FERRETE	UL FERRETE	UL FERRETE
PLANO N°	PLANO N°	PLANO N°	PLANO N°	PLANO N°
08	08	08	08	08
DENOMINACION	DENOMINACION	DENOMINACION	DENOMINACION	DENOMINACION
ESQUEMA FONTANERIA	ESQUEMA FONTANERIA	ESQUEMA FONTANERIA	ESQUEMA FONTANERIA	ESQUEMA FONTANERIA
ACUA FRIA	ACUA FRIA	ACUA FRIA	ACUA FRIA	ACUA FRIA
PROPIETARIO	PROPIETARIO	PROPIETARIO	PROPIETARIO	PROPIETARIO
COF.3. P.L.A	COF.3. P.L.A	COF.3. P.L.A	COF.3. P.L.A	COF.3. P.L.A
ESCALA-5	ESCALA-5	ESCALA-5	ESCALA-5	ESCALA-5
1=7/5	1=7/5	1=7/5	1=7/5	1=7/5

**Dragados**

**EDIFICACIONES MODULARES**

**CARACOLA** Factorio de Los Cobezus

EDIFICIO COFEDI TIPO -III- EN ARGENTINA

ESQUEMA FONTANERIA ACUA FRIA

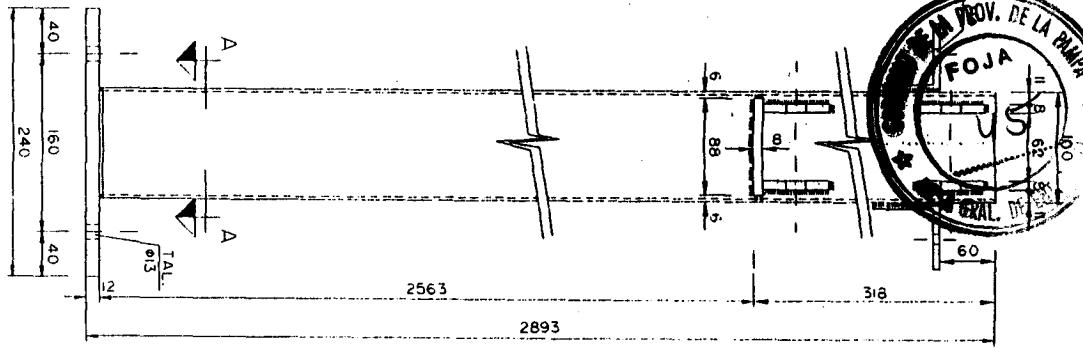
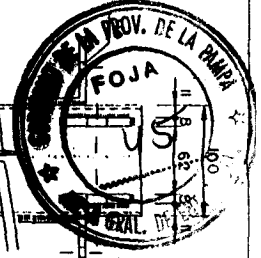

PILAR P.A.B. 1  
CANT. 10 UDES.

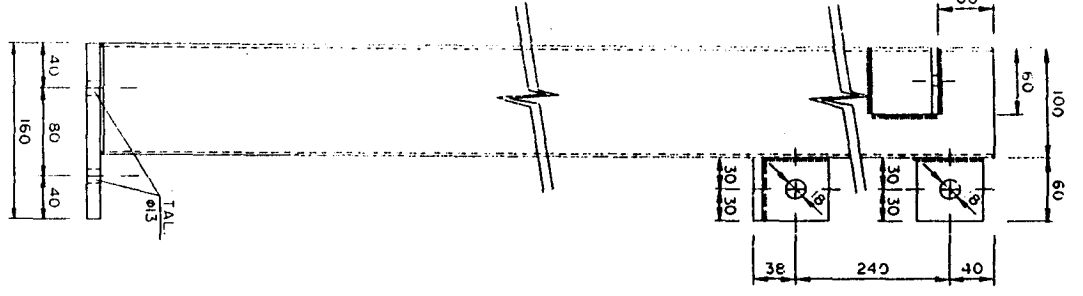

PILAR P.A.B. 2  
CANT. 2 UDES.

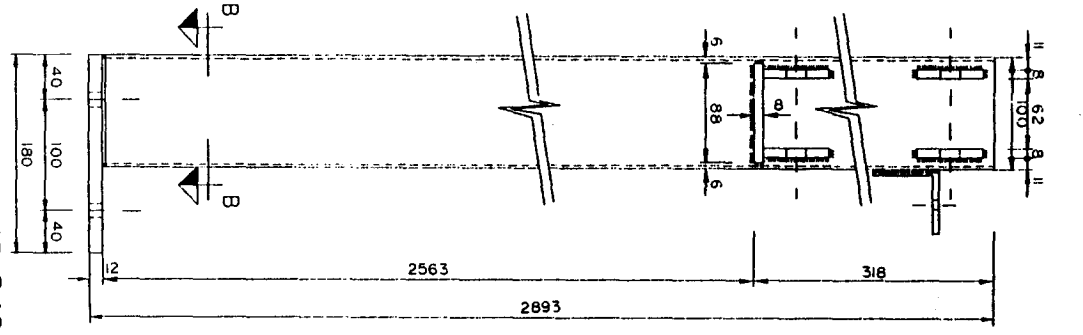

PILAR P.A.B. 3  
CANT. 2 UDES.

LPN-60/6 L:60mm CON UN TALADRO EN EL CENTRO.

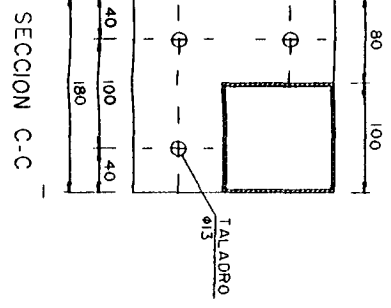
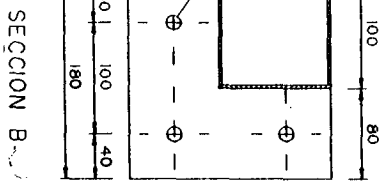
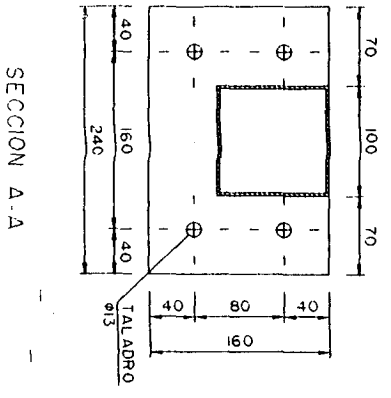
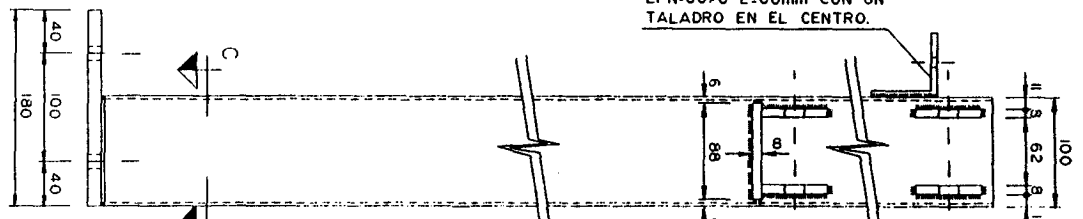
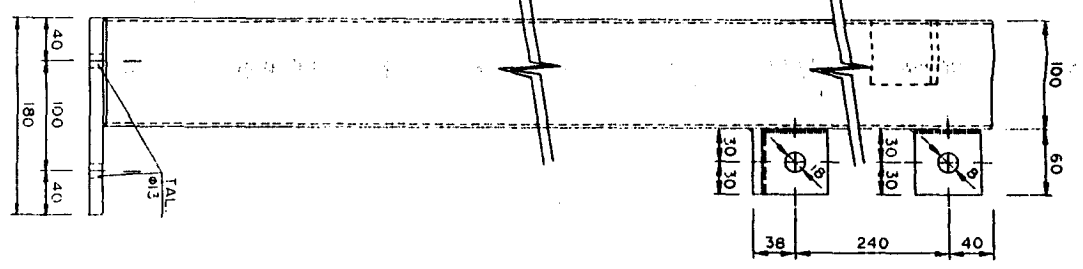

14-05-97	JL FERRETE	MODIFICACION DE CHAPA BASE DEL PILAR
23-01-97	JL CARLOS	MODIFICACION POR CAMBIO DE PERFORANTE EN CENIZA
FECHA	NOMBRE	MODIFICACION
<b>Dragados</b>		
"CARACOLA" Edificacion Modular		
Factoria de Los Cobezos		
PROYECTADO	FECHA	NOMBRE
CALCULADO		
REVISADO	20-09-96	JL FERRETE
EDICION 1	23-01-97	JL CARLOS
EDICION 2	14-05-97	JL FERRETE
EDICION 3		
CODIGO	PERFORANTE A	
PLANO N°	DENOMINACION	
10	PILARES	
NOMENCLATURA	PROPIETARIO	ESCALA: 5
		1=5

SECCION A-A

SECCION B-B

SECCION C-C



República Argentina  
Poder Ejecutivo de la Provincia de La Pampa

**DONAR ORGANOS  
ES SALVAR VIDAS**

EXPEDIENTE N° 6.216/97.-

SANTA ROSA, 20 OCT 1997

Por Tanto:

Téngase por LEY de la Provincia. Dése al Registro Oficial y al Boletín Oficial, cúmplase, comuníquese, publíquese y archívese.-

DECRETO N° 1638 /97  
EOC.

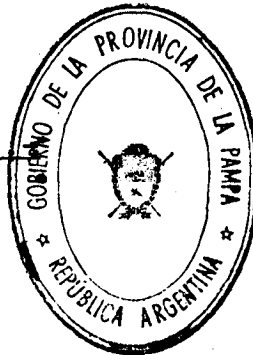

Dr. RUBEN HUGO MARIN  
GOBERNADOR DE LA PAMPA

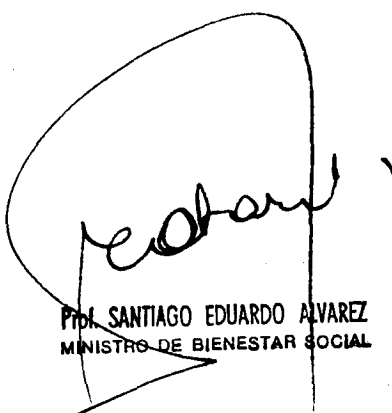
  
PDI SANTIAGO EDUARDO ALVAREZ  
MINISTRO DE BIENESTAR SOCIAL

ASESORIA LETRADA DE GOBIERNO: 20 OCT 1997

Registrada la presente Ley,  
bajo el número UN MIL SETECIENTOS SESENTA Y SEIS (1.766).-

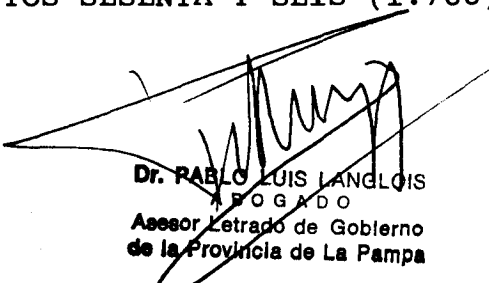

  
Dr. PABLO LUIS LANGLOIS  
Asesor Letrado de Gobierno  
de la Provincia de La Pampa